

DINAS TENAGA KERJA DAN TRANSMIGRASI PROVINSI KALIMANTAN TENGAH

KEPALA DINAS

TMT. 16-08-2017

Ir. RIVANUS SYAHRIL TARIGAN,, MAP

NIP. 19660503 199303 1 007

IV/d. 01-04-2016 TTL Barusjane 03-05-1966

KELOMPOK JABATAN									
FUNGSIONAL									

BIDANG		BIDANG		BIDANG		BIDANG		BIDANG	
PEMBANGUNAN PERMUKIMAN DAN PENATAAN PERSEBARAN PENDUDUK		PENGEMBANGAN MASYARAKAT DAN KAWASAN TRANSMIGRASI		PELATIHAN KERJA DAN PENEMPATAN TENAGA KERJA		HUBUNGAN INDUSTRIAL DAN JAMINAN SOSIAL TENAGA KERJA		PENGAWASAN KETENAGAKERJAAN	
SEKSI		SEKSI		SEKSI		SEKSI		SEKSI	
PENYIAPAN LAHAN DAN PEMBANGUNAN PRASARANA, SARANA, UTILITAS		PENGEMBANGAN USAHA DAN KELEMBAGAAN EKONOMI		PELATIHAN KERJA DAN PRODUKTIVITAS TENAGA KERJA		PENGUPAHAN DAN JAMINAN SOSIAL TENAGA KERJA		PENGAWASAN NORMA KERJA, JAMINAN SOSIAL, PEREMPUAN DAN ANAK	
TMT. 16-08-2017		TMT. 25-10-2019		TMT. 19-03-2018		TMT. 25-10-2019		TMT. 19-03-2018	
Dr. Ir. SAPTAWARTONO, MP		EKA SUPRATMAN, S.Hut		EMY SUSANTI, S.Hut, M.Si		Drs. AMIR HUSEN		SUMIYATI, S.Pd	
NIP. 19670315 199203 1 011		NIP. 19740720 200003 1 003		NIP. 19740403 199903 2 008		NIP. 19650415 198603 1 016		NIP. 19681207 198903 2 004	
IV/b. 01-04-2012 TTL Palangka Raya 15-03-1967		IIID, 01-04-2012 TTL Palangka Raya 20-07-1974		IV/a. 01-10-2015 TTL Palangka Raya 03-04-1974		IV/b. 01-10-2013 TTL Tanah bangkai 15-04-1965		IIID, 01-10-2016 TTL Bangkalan 07-12-1968	
SEKSI		SEKSI		SEKSI		SEKSI		SEKSI	
PERPINDAHAN, PERSEBARAN DAN PENYERASIAN		PENGEMBANGAN SOSIAL BUDAYA DAN KELEMBAGAAN		PENEMPATAN TENAGA KERJA DAN PERLUASAN KESEMPATAN KERJA		KELEMBAGAAN DAN KERJASAMA HUBUNGAN INDUSTRIAL		PENGAWASAN NORMA KESELAMATAN DAN KESEHATAN KERJA	
TMT. 06-01-2017		TMT. 06-01-2017		TMT. 06-01-2017		TMT. 26-06-2019		TMT. 19-03-2018	
I. GUSTI AYU EKA TIYAS H, ST		Drs. BUDI SUKARMAN, MM		Dra. KURNIA FARIDA		AGUS SRI HERTATI, S.Pd., MSI		MIRUE, M.Pd	
NIP. 19700817 199703 2 011		NIP. 19641228 198503 1 005		NIP. 19680717 199403 2 008		NIP. 19780809 200502 2 003		NIP. 19671125 199412 1 004	
IIID, 01-04-2009 TTL Singaraja 17-08-1970		IV/a. 01-10-2015 TTL Jember 28-12-1964		IIID, 01-04-2006 TTL Jombang 17-07-1968		IIID, 01-04-2019 TTL KOTIM 09-08-1978		IV/a. 01-04-2004 TTL Tahawa, 25-11-1967	
SEKSI		SEKSI		SEKSI		SEKSI		SEKSI	
EVALUASI KELAYAKAN PERMUKIMAN, ADAPTASI DAN PELAYANAN PERTANAHAN		PENGEMBANGAN PRASARANA DAN SARANA PERMUKIMAN		INFORMASI PASAR KERJA DAN SERTIFIKASI		PENYELESAIAN PERSELISIHAN HUBUNGAN INDUSTRIAL DAN PERSYARATAN KERJA		PENEGAKAN HUKUM KETENAGAKERJAAN	
TMT. 19-03-2018		TMT. 25-10-2019		TMT. 19-03-2018		TMT. 19-03-2018		TMT. 16-08-2017	
RENNY MAGDALENA, SP, MPA		PIPT HARI KOESBIANTO, S.T., M.S		HIMAWAN ADHI WIBOWO, SE., M.SA		MOHAMMAD FAHMY TUHAREA, SP		FARIATI, SH	
NIP. 19741006 200604 2 009		NIP. 19820729 201001 1 006		NIP. 19790312 200501 1 007		NIP. 19750731 199703 1 003		NIP. 19680227 198903 2 006	
IIID, 01-04-2018 TTL Palangka Raya, 06-10-1974		IIIC, 01-04-2018, TTL Palangka Raya 29-07-1982		IV/a. 01-04-2019 TTL Malang, 12-03-1979		IIID, 01-10-2017 TTL Ambon 31-07-1975		IIID, 01-10-2011 TTL Palangka Raya 27-02-1968	

UPTD

STRUKTUR ORGANISASI
UPT BALAI LATIHAN KERJA (BLK) BUNTOK

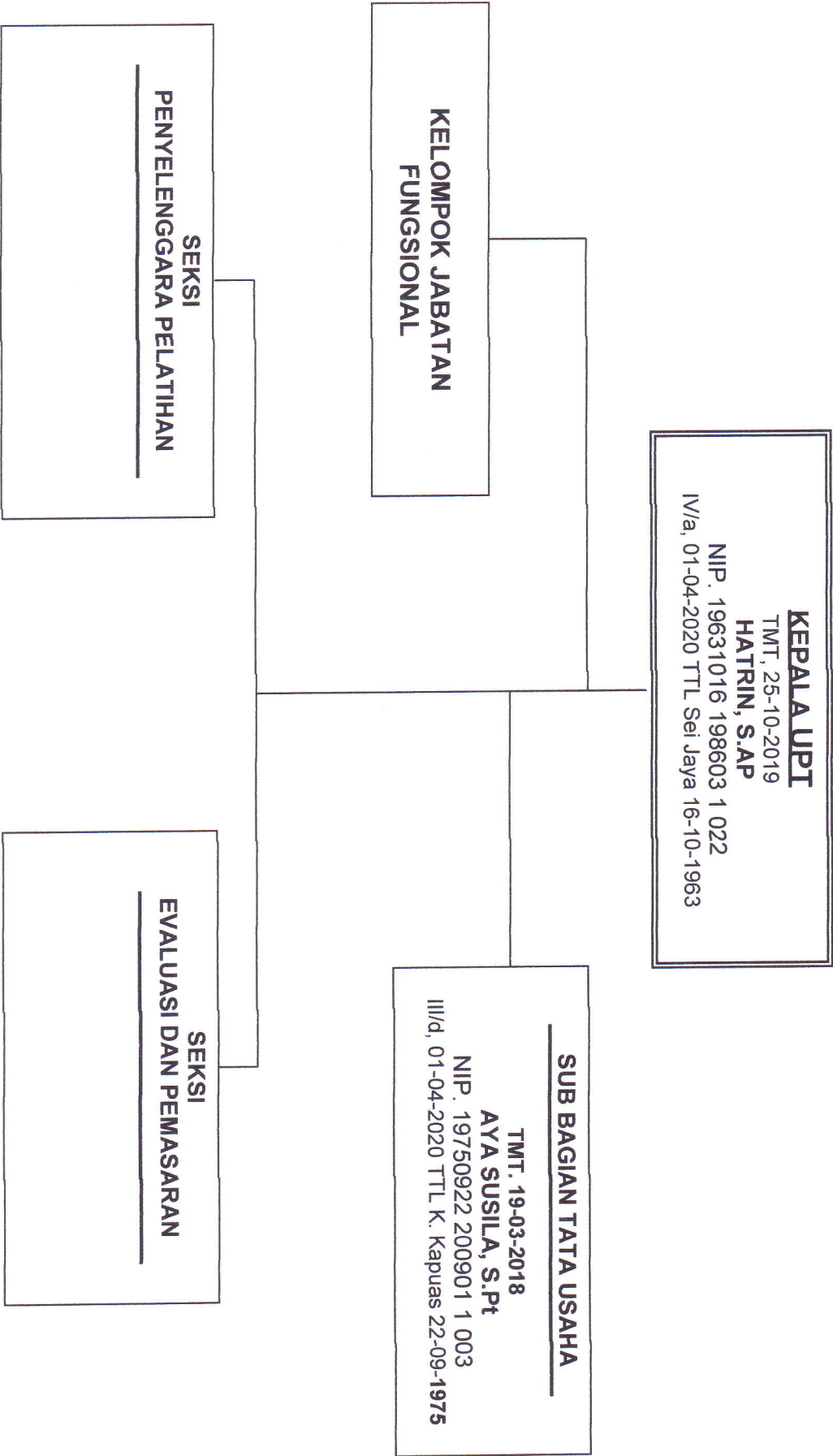

**STRUKTUR ORGANISASI
UPT BALAI PENGAWASAN KETENAGAKERJAAN
DI SAMPIT**

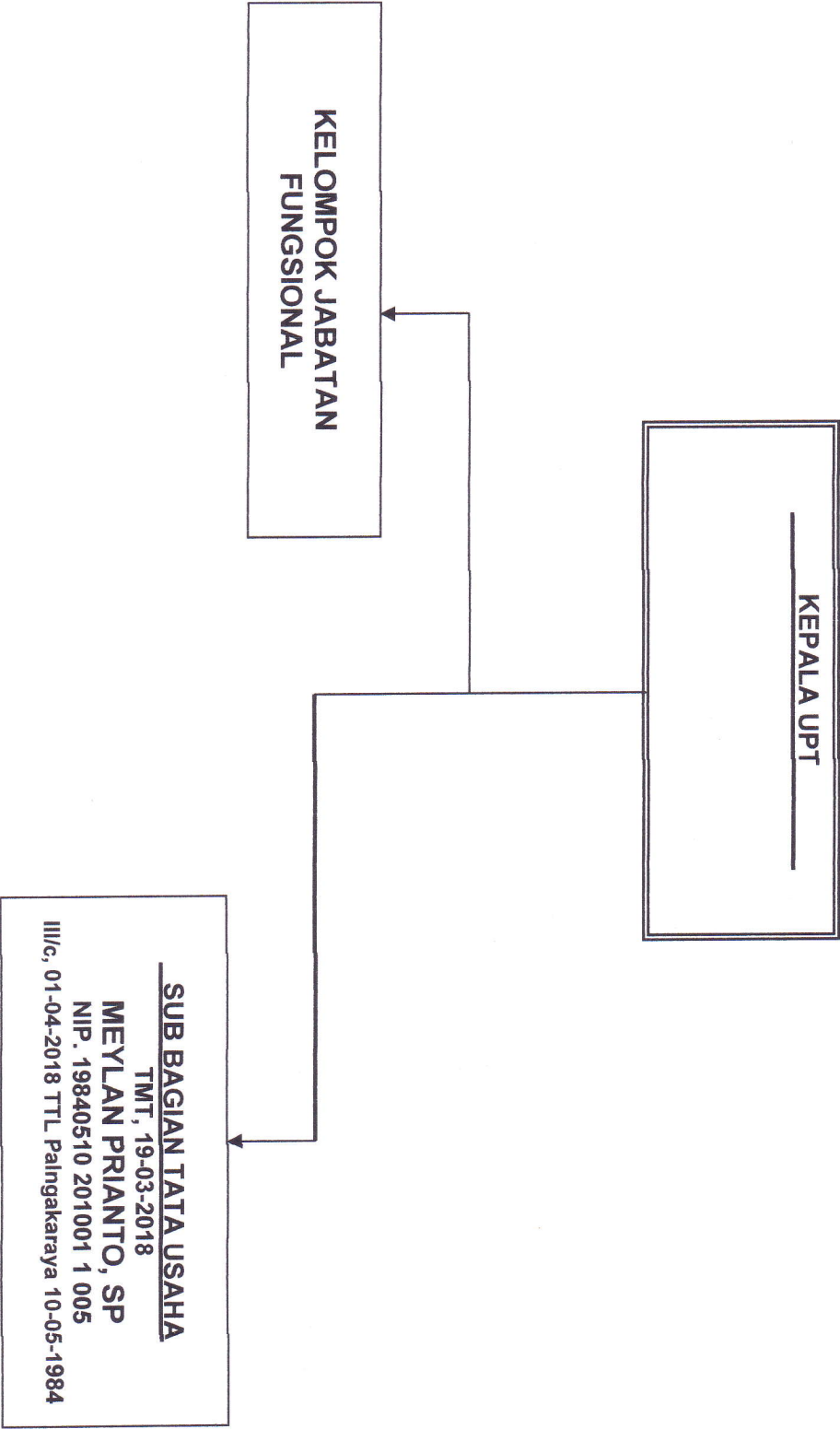

**STRUKTUR ORGANISASI
UPT BALAI PENGAWASAN KETENAGAKERJAAN
DI PANGKALANBUN**

