

POSKO SATGAS KARHUTLA PROVINSI KALIMANTAN TENGAH



LAPORAN HARIAN POS KOMANDO SIAGA DARURAT BENCANA ASAP AKIBAT KEBAKARAN HUTAN DAN LAHAN PROVINSI KALIMANTAN TENGAH TAHUN 2018

I. Kondisi Terkini

1.1. Hotspot

Perkembangan titik panas atau *hotspot* pada 15 s/d 16 Juli 2018, pukul 07.00 s/d 07.00 WIB berdasarkan pantauan citra satelit Wilayah Provinsi Kalimantan Tengah sebagai berikut :

Citra Satellite Titik Hotspot Convidence 0 - 100 %

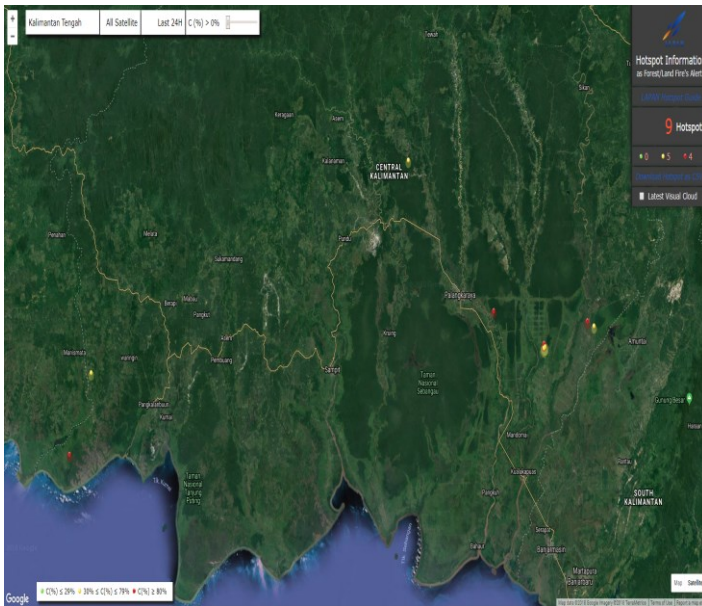

Jumlah Hotspot Harian Provinsi Kalimantan Tengah :
9 HS

NO	KAB/KOTA	Terra, Aqua, SNPP	CONV %
1.	Kota Palangka Raya		
2.	Barito Selatan	2	71 - 80
3.	Barito Timur		
4.	Barito Utara		
5.	Gunung Mas	1	35
6.	Kapuas	3	45 - 89
7.	Katingan		
8.	Kotawaringin Barat		
9.	Kotawaringin Timur		
10.	Lamandau		
11.	Murung Raya		
12.	Pulang Pisau	1	95
13.	Sukamara	2	67 - 81
14.	Seruyan		
TOTAL		9	

DATA SEBARAN HOTSPOT TERRA, AQUA DAN SNPP WILAYAH KALIMANTAN TENGAH DATA HOTSPOT JANUARI S/D 15 JULI 2018

No	Kab/Kota	Bulan							Jumlah Hotspot
		1	2	3	4	5	6	7	
1	Barito Selatan	5	6	11	9	4	8	5	48
2	Barito Timur		1				1		2
3	Barito Utara	1		4	3	3			11
4	Gunung Mas	8	2			1	3	1	15
5	Kapuas	5	5	22	26	8	7	42	115
6	Katingan	16	1	4	2	3	5		31
7	Kota Palangka Raya	4	3	10	1	3		1	22

No	Kab/Kota	Bulan							Jumlah Hotspot
		1	2	3	4	5	6	7	
8	Kotawaringin Barat	27	55	9	3	4	4	2	104
9	Kotawaringin Timur	10	4	1	5	4	4	10	38
10	Lamandau						2	3	5
11	Murung Raya			2	3	1	4		10
12	Pulang Pisau	6	3				11	5	25
13	Seruyan	5	8	13	4	3	9	2	44
14	Sukamara	12	13	29	16		3	3	76
	Grand Total	99	101	105	72	34	61	74	546

*Sumber Data : Lapan.go.id

DATA KEJADIAN KEBAKARAN MULAI JANUARI S/D 14 JULI 2018

No	Kab/Kota	Bulan							Kejadian (X)
		1	2	3	4	5	6	7	
1	Barito Selatan				1	1	1	4	7
2	Barito Utara	1	1	1	1	3	3	1	11
3	Gunung Mas	1							1
4	Kapuas		2		2	4	2	7	17
5	Katingan	1	1			2	3		7
6	Kotawaringin Barat	5	22	1		3	4		35
7	Kotawaringin Timur	10	2			1	2	1	16
8	Lamandau								
9	Murung Raya			1	1				2
10	Palangka Raya	1	1	2		1	8	10	24
11	Pulang Pisau						1	2	3
12	Seruyan		3	1	1	2	1	1	9
13	Sukamara		5	1	2		2		10
	Grand Total	19	37	7	8	17	27	26	141

Sumber Data : Group WA Karlahut Kalteng 2018

DATA LUAS KEBAKARAN MULAI JANUARI S/D 14 JULI 2018





No	Kab/Kota	Bulan							Luas (Ha)
		1	2	3	4	5	6	7	
1	Barito Selatan					2,5		28	30,5
2	Barito Utara	1	1	1,8		28,2	3,56	2	37,56
3	Gunung Mas	0,5							0,5
4	Kapuas		2		0,05	34,57	49	70	155,62
5	Katingan					10	6,515		16,515
6	Kotawaringin Barat	33	357,7	2,5		3,24	11,5		407,94
7	Kotawaringin Timur	45,12	45			6	3	1,5	100,62
8	Lamandau								
9	Murung Raya			5	0,5				5,5

No	Kab/Kota	Bulan							Luas (Ha)
		1	2	3	4	5	6	7	
10	Palangka Raya	3	5	6,5		3	19,8	23,5	60,5
11	Pulang Pisau						7		7
12	Seruyan		8		2	2	3	3	18
13	Sukamara		330	2,2			1,5		333,7
	Grand Total	82,62	748,7	18	2,55	89,51	102,375	118	1173,955

Sumber Data : Group WA Karlahut Kalteng 2018

1.1. Indeks Standar Pencemaran Udara (ISPU)

Kualitas udara di seluruh AQMS / Sistem Monitoring Kualitas Udara di Provinsi Kalimantan Tengah menunjukkan Kategori dengan indikator Baik (good), sedang (moderate), tidak sehat (unhealthy), sangat tidak sehat (very unhealthy) dan berbahaya (hazardous) seperti terlihat pada tabel berikut pukul 07.00 WIB.

BAIK 0 - 50		SEDANG 51 - 100		TIDAK SEHAT 101 - 199		SANGAT TIDAK SEHAT 200 - 299		BERBAHAYA 300 - 3000	
LOKASI		BMKG Palangka Raya	KLHK Palangka Raya	BMKG-SMT Kab. Kotawaringin Timur	BMKG-PKN Kab. Kotawaringin Barat	BMKG-MUARATAWEH Kab. Barito Utara			
ISPU / PM10		0	11	38	12	79			

1.2. Jarak Pandang (Visibility)

Data sementara menunjukkan visibility pada Hari Minggu, 15 Juli 2018

LOKASI	VISIBILITY
Palangka Raya	8 Km
Pangkalan Bun	6 Km
Sampit	8 Km
Buntok	4 Km
Muara Teweh	7 Km

1.3. Prakiraan Cuaca

a. Kondisi cuaca hari Senin, 16 Juli 2018. Pantauan BMKG dilaporkan sebagai berikut :

No	Data	BMKG Palangka Raya	BMKG Palangkalan Bun	BMKG Sampit	BMKG Buntok	BMKG Muara Teweh
1	Arah Angin	Selatan	Tenggara	-	-	-
2	Kecepatan Angin	7,4 km/Jam	3,7 km/Jam	calm	calm	calm
3	Suhu Udara	25	24	25	26	26
4	Kelembaban Udara	60 - 95	60 - 100	60 - 100	60 - 100	60 - 95
5	Hujan 24 jam	-	-	-	-	-

*Sumber Data BMKG

b. Analisis Potensi Kemudahan Terjadi Kebakaran (FFMC) berlaku untuk hari Minggu, 15 Juli 2018 Pantauan BMKG dilaporkan sebagai berikut :

Analisis tingkat kemudahan terjadinya Kebakaran di wilayah Kalteng. Untuk kategori “Sangat Mudah Terbakar dan Sangat Sulit Pengendaliannya” Berwarna Merah.

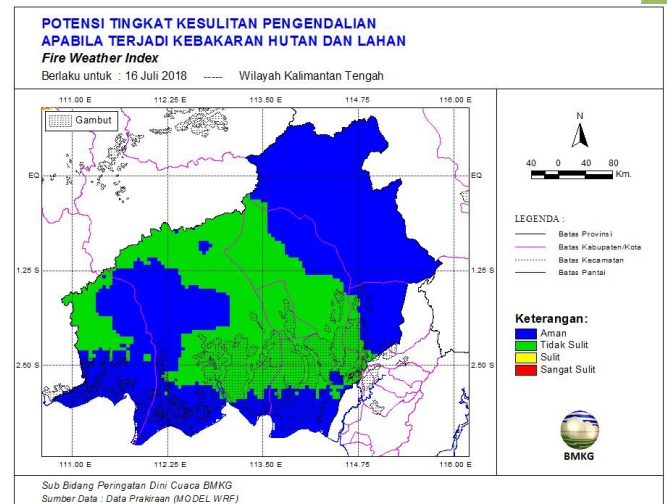
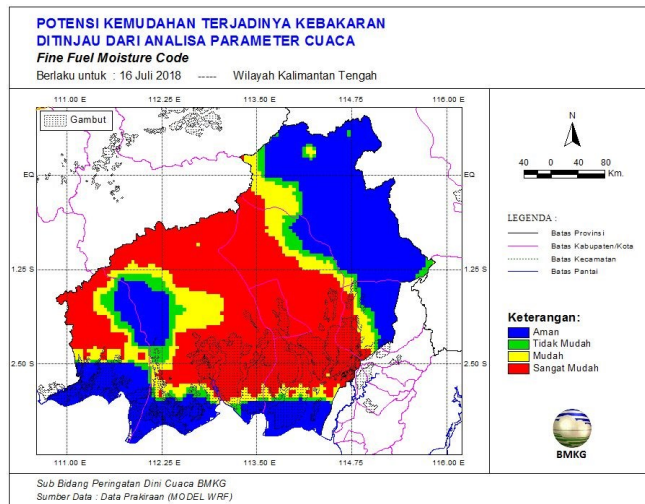

II. Upaya Yang Telah dilakukan

2.1. Satgas Udara :

a. Rekapitulasi Water Bombing Helikopter, Tanggal 15 Juli 2018

NO	HELIKOPTER	SORTI (x)	BOMBING (x)	Liter Air	KETERANGAN
1	2	3	4	5	6
1.	Helly Mi 8MTV UPMI815	6	129	336.000	
2.	Mi 8MTV UPMI862	8	142	424.000	
	Grand Total	10	271	1.084.000	

b. Kegiatan Water Bombing Helikopter, Tanggal 15 Juli 2018

NO	PESAWAT	WATER BOOMBING				Lokasi
		SORTI	WB	LITER	Jumlah	
1.	Helly Mi 8MTV UPMI815	1	23	4.000	92.000	Mentangai/kapuas, Palangkaraya Koordinat : 2°28'22.04"S 114°32'31"E Radial: 112° Distance: 39 Nm END: 0330 Z ATD : 01.20 Z ETA : 04.32 Z ATA : 04.09 Z Route: PKY-Mentangai PKY(SAS)-PKY Missi : Water bombing by BNPB Pilot : Capt. Nurlan Assanliyev Onboard: HLO: Bintang Luas Area Hs ± 70 ha, bombing di

						wilayah Mantangai, Kab. Kapuas, dapat dipadamkan 50 Ha. 20 ha hotspot sudah mulai kecil akan dilanjutkan sorti 2, Jumlah bombing 23x Wb= 92.000 Liter Air
		2	22	4.000	88.000	Mantangai/kapuas, Palangkaraya Koordinat : 2°28'22.04"S 114°32'31"E Radial:112° Distance: 39 Nm END:0330 Z ATD : 04.56 Z ETA : 07.30 Z ATA : 07.32 Z Route: PKY-Mentangai PKY(SAS)-PKY Missi : Water bombing by BNPB Pilot : Capt. Nurlan Assanliyev Onboard: HLO : Bintang Luas Area Hs 20 hektar, bombing di wilayah mantangai Kapuas, Jumlah bombing 22x Wb=88.000 Liter Air, Hs di lokasi tersebut belum padam seluruhnya.
2.	Helly Mi 8MTV UPMI862	1	18	4.000	72.000	Mentangai/kapuas, Palangkaraya Koordinat: 2°28'22.04"S 114°32'31"E Radial:112° Distance: 39 Nm END : 0330 Z ATD : 01.21 Z ETA : 03.32Z ATA : 04.08 Z Route: PKY-mentangai/kapuas PKY(SAS)-PKY Missi : Water bombing by BNPB Pilot : Capt. Nurlan Asanaliyev Onboard: HLO : Aditya Luas Area Hs ± 70 ha bombing di daerah Mantangai/Kapuas, Jumlah bombing 18X Wb=72.000 liter Air, ± 50 hs di lokasi tersebut sudah padam dan ± 20 hs sudah mulai kecil dan akan dilanjutkan sorti 2. Dan yang ditemukan lokasi terbaru sudah padam
		2	19	4.000	76.000	Mentangai/kapuas, Palangkaraya Koordinat : 2°28'22.04"S 114°32'31"E Radial:112° Distance: 39 Nm END:0330 Z ATD : 04.58 Z ETA : 08.00Z ATA :07.36 Z Route: PKY-mentangai/kapuas PKY(SAS)-PKY Missi : Water bombing by BNPB

						Pilot : Capt. Nurlan Asanaliyev Onboard: HLO: Aditya Luas Area Hs ± 20 ha bombing di daerah Mentangai/Kapuas, Jumlah bombing 19X Wb=76.000 liter Air, Hs dilokasi tersebut belum padam seluruhnya.
--	--	--	--	--	--	---

2.2. Teknologi Modifikasi Cuaca (TMC), Tanggal 16 Juli 2018

a. Rekapitulasi Teknologi Modifikasi Cuaca (TMC)

No	Pesawat	TMC		Lokasi
		Sorti	Garam (Kg)	
1.				
Jumlah				

b. Kegiatan Teknologi Modifikasi Cuaca (TMC), Tanggal 16 Juli 2018

No	Pesawat	TMC		Lokasi
		Sorti	Garam (Kg)	
1.				

2.3. Satgas Darat

A. Satgas Darat Gabungan

NO	KEGIATAN	PEMADAMAN			PERSONIL/ PERALATAN	PELAPOR
		Pemadaman	Patroli	Pencegahan		
1.	KOTA PALANGKA RAYA Kegiatan : a. Patroli dan sosialisasi larangan membakar lahan dan menyampaikan maklumat Kapolda Kalteng kepada masyarakat b. Pengecekan sumur bor di Jl. Mahir Mahar Lokasi : Jl. Mahir Mahar km. 8, Kel. Bukit Tunggal, Kec. Jekan Raya a. S.02.19026 E.113.84268 b. S.02.18982 E.113.84323		✓	✓	Personil : TSAK Bukit Tunggal (5 org), TNI (1 org), POLRI (1 org), Manggala Agni (1 org)	Pos Lapangan I (Jl. Cilik Riwut km. 11,8)
	Kegiatan : Pemadaman Karhutla Lokasi : a. Jl. Ir. Soekarno, Kel. Menteng, Kec. Jekan Raya	✓			a. Jl. Ir. Soekarno, Kel. Menteng, Kec. Jekan Raya - Personil : Tim Terpadu Karhutla Kel. Menteng	a. Posko Karhutla Kel. Menteng

	<ul style="list-style-type: none"> - Upaya yang dilakukan : Tim Terpadu Karhutla Kel. Menteng melakukan pemadaman agar kebakaran tidak meluas - Luas terbakar : $\pm 0,2$ Ha <p>b. Jl. Banteng 29, Kel. Bukit Tunggal, Kec. Jekan Raya</p> <ul style="list-style-type: none"> - Hasil : Ditemukan lahan bekas terbakar. Api sudah padam - Luas terbakar : $\pm 0,12$ Ha <p>c. Jl Banteng, Bukit Tunggal, Jekan Raya, Palangka Raya</p> <ul style="list-style-type: none"> - Upaya yang dilakukan : Kebakaran dapat dipadamkan <p>d. Jl. Supra, Kel. Kereng Bangkirai, Kec. Sebangau</p> <ul style="list-style-type: none"> - Upaya yang dilakukan : Tim pemadam gabungan Karhutla Pos Lapangan I melakukan pemadaman di lokasi kejadian - Luas terbakar : $\pm 0,01$ Ha <p>e. Jl. Cilik Riwut Km. 10,1 Kec. Jekan Raya (-2.15853, 113.84451)</p> <ul style="list-style-type: none"> - Waktu Kejadian : 15.30 WIB - Upaya yang dilakukan : Tim pemadam gabungan Karhutla Pos Lapangan II melakukan pemadaman di lokasi kejadian. Api berhasil dipadamkan pada pukul 16.15 WIB - Luas terbakar : $\pm 0,0036$ Ha 				<p>b. Jl. Banteng 29, Kel. Bukit Tunggal, Kec. Jekan Raya</p> <ul style="list-style-type: none"> - Personil : Tim Satgas Darat Posko Induk - Peralatan : Motor Trail (1 unit), Peralatan pemadam standart, Hp android <p>c. Jl Banteng, Bukit Tunggal, Jekan Raya, Palangka Raya</p> <ul style="list-style-type: none"> - Personil Tim Damkar Dishut Prov : 15 Orang - Peralatan pemadaman standar <p>d. Jl. Supra, Kel. Kereng Bangkirai, Kec. Sebangau</p> <ul style="list-style-type: none"> - Personil : BPBPK (1 Org), TNI (1 Org), Polri (1 Org), Balakar 620 (8 Org) - Peralatan : Peralatan pemadam Karhutla standart, Mesin Pemadam Shibaura beserta kelengkapannya <p>e. Jl. Cilik Riwut Km. 10,1 Kec. Jekan Raya (-2.15853, 113.84451)</p> <ul style="list-style-type: none"> - Personil : Tim Satgas Darat Pos Lapangan II TSAK Bukit Tunggal (5 org), Manggala Agni (3 org), TNI (1 org), Polri (1 org) - Peralatan : Kendaraan Roda 4 (1 unit), Jetshooter (2 unit), Pemukul api (1 buah) 	<p>b. Tim Satgas Darat Posko Induk</p> <p>c. Tim Dishut Prov. Kalteng</p> <p>d. Tim Satgas Darat Pos Lapangan I</p> <p>e. Tim Satgas Darat Pos Lapangan II</p>
2.	KAB. SERUYAN (Status Siaga Darurat Karhutla) Kegiatan : Monitoring Hotspot dan siaga laporan		✓	✓	Personil : TRC BPBD Kab. Seruyan, TNI, Polri	BPBD Kab. Seruyan

	<p>Karhutla ataupun bencana lainnya</p> <p>Lokasi/Koordinat :</p> <ol style="list-style-type: none"> Desa Mekar Indah UPT Unit IV, Kec. Seruyan Hilir (Lat : -2.96145 S, Long : 112.821 E) Desa Mugi, Kec. Seruyan Tengah (Lat : -1.99477 S, Long : 112.219 E) 					
3.	<p>KAB. MURUNG RAYA (Status Siaga Darurat Karhutla)</p> <p>Kegiatan: Melaksanakan patroli, pemasangan banner dan sosialisasi pencegahan karhutla.</p> <p>Lokasi :</p> <ol style="list-style-type: none"> Desa Muara Laung, Kec. Laung Tuhup Desa Muara Ja'an, Kec. Murung 		✓	✓	<p>A. Desa Muara Laung, Kec. Laung Tuhup</p> <p>a) Jml personil : 6 org DPP Sertu Ramahdi</p> <ul style="list-style-type: none"> - TNI : 1 org, POLRI : 1 org, Manggala Agni : 2 org, Masyarakat : 2 org <p>b) Alkap :</p> <ul style="list-style-type: none"> - Kendaraan Roda 2 : 3 unit, Pompa punggung : 2 buah, GPS : 1 unit, HP perorangan <p>B. Desa Muara Ja'an, Kec. Murung</p> <p>a) Jml personil : 6 org DPP Serda Tukilan</p> <ul style="list-style-type: none"> - TNI : 1 org, POLRI : 1 org, Manggala Agni : 2 org, Masyarakat : 2 org <p>b) Alkap :</p> <ul style="list-style-type: none"> - Kendaraan Roda 2 : 3 unit, Pompa punggung : 2 buah, GPS : 1 unit, HP perorangan 	<p>Kodim 1013/Mtw</p> <p>dan</p> <p>BPBD Kab. Murung Raya</p>
4.	<p>KAB. KAPUAS (Status Siaga Darurat Karhutla)</p> <p>1) Hotspot sesuai data BMKG tgl 14 Juli 2018 pk1 16.00 WIB dengan co.</p> <ol style="list-style-type: none"> B.114.5342 L.-2.4558 B.114.5553 L.-2.4569 B.114.5455 L.-2.4551 B.114.5340 L.-2.4568 B.114.5325 L.-2.4467 <p>HS tsb berada di Perkebunan Sawit PT. KLM, Ds Kalumpang, Kec. Mantangai Ramil 1011-08/Mantangai dengan waktu tempuh 2 jam melalui jalur air.</p> <p>B. B.114.3229 L.-1.7121 B.114.3115 L.-1.7137 Berada di Ds Muroy Raya Kec</p>	✓	✓	✓	<p>Personel :</p> <ol style="list-style-type: none"> TNI : 6 org Polri : 3 org Manggala Agni : 10 org MPA dr PT KLM : 85 org BPBD : 10 org Balakar : 14 org <p>Alkap :</p> <ol style="list-style-type: none"> Klotok : 4 unit Ran R2 : 4 unit GPS : 1 unit Jat SS1 V3 : 1 pck Mesin Portable : 26 unit Kendaraan Roda 4 : 2 unit 	Kodim 1011/Klk

<p>Mantangai</p> <p>C. B.114.3932 L. -1.4358 HS berada di Ds Hurung Pukung, Kec. Kapuas Tengah</p> <p>2) Langkah yang diambil :</p> <p>a) Melaksanakan koordinasi dengan instansi terkait.</p> <p>b) Melaksanakan briefing.</p> <p>c) Menyiapkan peralatan yang akan digunakan.</p> <p>d) Melaksanakan groundcek titik HS</p> <p>e) Melaksanakan pemadaman.</p> <p>3) Hasil :</p> <p>a. Pd pkl 08.00 WIB Dandim 1011/Klk dan Ka BPBD Kapuas serta rombongan brkt menuju PT KLM yg menjadi ttk HS.</p> <p>Pd pkl 10.30 wib Dandim beserta rombongan tiba di PT KLM dan langsung melaks rapat evaluasi dan strategi penanganan HS yg lebih efektif, melakukan mapping dan pemetaan ttk HS dan dilanjutkan menuju ttk HS dan memberikan arahan Tim terpadu agar memblock lahan yg terbakar. Luasan lahan yg terbakar diperkirakan ± 200 Ha dan sudah padam namun msh perlu dilaksanakan pemadaman lebih lanjut karena lahan tsb merupakan lahan gambut. Pemadaman dilakukan oleh gabungan Satgas Darat BPBD Kab. Kapuas dan Satgas udara dari BPBD Prop. Kalteng utk water bombing dg mengerahkan 2 heli. Saat ini Tim Karhutla Satgas darat masih berada di ttk HS untuk memadamkan sisa-sisa kebakaran yang masih ada.</p> <p>Pd pkl 17.00 WIB Dandim 1011/Klk dan Ka BPBD kembali dlm keadaan aman. Perkembangan selanjutnya akan dilaporkan pada kesempatan pertama.</p> <p>b. HS berada di ds Hurung Pukung, Kec. Kapuas Tengah</p>					
---	--	--	--	--	--

<p>dan dan setelah dilaksanakan groundcek, didapat lahan bekas terbakar namun sudah padam. Tim Karhutla meyakinkan bahwa lahan sudah padam.</p> <p>c. HS berada di ds Muroy Raya, Kec. Mantangai dan setelah dilakukan groundcek di titik HS, didapat titik HS merupakan hamparan lahan bekas tebang masyarakat. Tim karhutla memberikan sosialisasi agar tdk membakar lahan dan hutan sembarangan karena dapat dipidana.</p>					
<p>Kegiatan : Pemadaman Karhutla</p> <p>Lokasi : Desa Kalumpang, Kec. Mantangai (-2.443445, 114.535509).</p> <p>Upaya yang dilakukan :</p> <p>a. Melakukan Rapat Koordinasi dan Evaluasi kegiatan penanganan karhutla di Desa Kalumpang, Kec.Mantangai yang dilakukan oleh Dandim 1011/KLK,Danramil Mantangai, Wakapolres Kapuas, Kapolsek Mantangai, Kepala Pelaksana BPBD Kab.Kapuas, Manggala Agni Daops 2, KPHL Kahayan, Relawan pemadam kebakaran Kab.Kapuas dan pihak Perusahaan Besan PT.KLM.</p> <p>b. Melakukan pengecekan kelokasi karhutla/Hotspot oleh Dandim 1011/KLK, Danramil Mantangai, Wakapolres Kapuas, Kapolsek Mantangai, Kepala Pelaksana BPBD Kab. Kapuas, Manggala Agni dan KPHL dan beserta jajarannya.</p> <p>c. Kendala : ada beberapa wilayah yang sulit dijangkau tim darat untuk melakukan pemadaman di lokasi karhutla di Desa Kalumpang, kec.Mantangai 1. Blok D15</p>	✓			<p>Personil : TNI (6 orang), POLRI (3 orang), BPBD Kab.Kapuas (10 orang), Manggala Agni (10 orang), PT.KLM (85 orang), Balakar (14 orang).</p>	BPBD Kab. Kapuas

	PT.KLM (-2.26,32,446 S, 114.26,937 E) 2. Blok E15 PT.KLM (-2.27,32,008 S, 114.37,933 E).					
	d. Luasan Area Terbakar : Laporan sementara ± 200 Ha					
5.	KAB. BARITO UTARA Kegiatan: Melaksanakan patroli, pemasangan banner dan sosialisasi pencegahan karhutla. Lokasi : <ol style="list-style-type: none"> Desa Liju, Kec. Teweh Timur Desa Tawang Jaya, Kec. Teweh Selatan Desa Rimba Sari, Kec. Teweh Tengah Desa Payang Ara, Kec. Gunung Timang 		✓	✓	A. Desa Liju, Kec. Teweh Timur a) Jml personil : 6 org DPP Serda Sumanto - TNI : 1 org, POLRI : 1 org, Manggala Agni : 2 org, Masyarakat : 2 org b) Alkap : - Kendaraan Roda 2 : 5 unit, Pompa punggung : 2 buah, GPS : 1 unit, HP perorangan B. Desa Tawang Jaya, Kec. Teweh Selatan a) Jml personil : 6 org DPP Sertu Subhanoor - TNI : 1 org, POLRI : 1 org, Manggala Agni : 2 org, Masyarakat : 2 org b) Alkap : - Kendaraan Roda 2 : 3 unit, Pompa punggung : 2 buah, GPS : 1 unit, HP perorangan C. Desa Rimba Sari, Kec. Teweh Tengah a) Jml personil : 6 org DPP Pelda Kasyuhardi - TNI : 1 org, POLRI : 1 org, Manggala Agni : 2 org, Masyarakat : 2 org b) Alkap : - Kendaraan Roda 2 : 3 unit, Pompa punggung 2 buah, GPS : 1 unit, HP perorangan D. Desa Payang Ara, Kec. Gunung Timang a) Jml personil : 6 org Dpp Serda Abdullah - TNI : 1 org, POLRI : 1 org, Manggala Agni : 2 org, Masyarakat : 2 org b) Alkap - Kendaraan Roda 2 : 5 unit, Gps : 1 unit, Hp perorangan	Kodim 1013/Mtw
6.	KAB. KOTAWARINGIN TIMUR		✓	✓	1. Lokasi : KORAMIL 1015-06/SAMUDA Lokasi : Jln. HM. Arsyad	Kodim 1015/Spt

<p>Kegiatan: Melaksanakan patroli, pemasangan banner dan sosialisasi pencegahan karhutla.</p> <p>Lokasi :</p> <p>1. KORAMIL 1015-06/SAMUDA Lokasi : Jln. HM. Arsyad km. 41 masuk kanan Jln. Trans Karya Bersama III, Kel. Basirih Hilir, Kec. Mentaya Hilir Selatan Kegiatan : Tim Patroli Terpadu Memberikan Sosialisasi/Penyuluhan tentang larangan membuka lahan dengan cara dibakar dan membagikan selebaran undang-undang tentang larangan membuka lahan dengan cara dibakar</p> <p>2. KORAMIL 1015-09/BAAMANG Lokasi : Jl. Cilik Riwut Km. 7,5 masuk Jln. Sagonta kota, Kec. Baamang Kegiatan : Tim Patroli Terpadu memberikan sosialisasi/penyuluhan dampak akibat membuka lahan secara dibakar dan membagikan selebaran undang-undang larangan membuka lahan dengan cara di bakar kepada 3 orang warga yang sedang berkebun a/n : Junaidi, Fendi, dan Padil.</p> <p>3. KORAMIL 1015-10/KOTA BESI Lokasi : Jl. Kerukan Pertanian, Desa Kandan, Kec. Kotabesi. Kegiatan : Tim Patroli Terpadu memberikan sosialisasi/penyuluhan tentang larangan membuka lahan dengan cara dibakar dan dampak akibat membuka lahan secara dibakar kepada 1 orang warga yang sedang</p>				<p>km. 41 masuk kanan Jln. Trans Karya Bersama III, Kel. Basirih Hilir, Kec. Mentaya Hilir Selatan</p> <p>a) Personil : TNI (1 org), Polsek (1 org), Manggala Agni (2 org), Masyarakat (1 org)</p> <p>b) Peralatan/Perlengkapan : Kendaraan Roda 2 (4 unit), GPS (1 buah)</p> <p>2. KORAMIL 1015-09/BAAMANG Lokasi : Jl. Cilik Riwut Km. 7,5 masuk Jln. Sagonta kota, Kec. Baamang</p> <p>a) Personil : TNI = 1 org, Polsek = 1 org, Manggala Agni = 2 org, Masyarakat = 1 org</p> <p>b) Peralatan dan Perlengkapan : Kendaraan Roda 2 = 5 unit, GPS = 1 buah</p> <p>3. KORAMIL 1015-10/KOTA BESI Lokasi : Jl. Kerukan Pertanian, Desa Kandan, Kec. Kotabesi.</p> <p>a) Personil : TNI (1 org), Polsek (1 org), Manggala Agni (2 org), Masyarakat (1 org)</p> <p>b) Peralatan dan Perlengkapan : Kendaraan Roda 2 (5 unit), GPS (1 buah)</p>	
---	--	--	--	--	--

	memancing, An. Pak Slamet Widodo.					
7.	KAB. KATINGAN Kegiatan: Tim Patroli Terpadu Memberikan Sosialisasi/Penyuluhan kepada warga tentang larangan membuka lahan dengan cara dibakar dan dampak akibat membuka lahan secara dibakar Lokasi : 1. Ds. Tewang Rangkang, Kec. Tewang Sangalang Garing 2. Jl. Menuju Baun Bango		✓	✓	1. Ds. Tewang Rangkang, Kec. Tewang Sangalang Garing (Koramil 1015-19/Tewang Sangalang Garing) - Personil : TNI (1 org), Polsek (1 org), Manggala Agni (2 org), Masyarakat (1 org) - Peralatan dan Perlengkapan : Kendaraan Roda 2 (5 unit), GPS (1 buah) 2. Jl. Menuju Baun Bango - Personil : TNI (1 org), Polsek (1 org), Manggala Agni (2 org), Masyarakat (1 org) - Peralatan dan Perlengkapan : Kendaraan Roda 2 (5 unit), GPS (1 buah)	Kodim 1015/Spt dan BPBD Kab. Katingan
8.	KAB. SUKAMARA Kegiatan : Patroli Pencegahan Karhutla dan Patroli Terpadu Lokasi : - Kantor Desa/Kelurahan : Jl. M. Ali Bahrudin Rt. 7 (S. -2.92605 E. 111.28498) - Daerah rawan karhutla : Desa Sei Pasir, Kec Pantai Lunci (S. -2.94844 E. 111.23422)		✓	✓	Personil : Koramil 08/Jelai 1. Mulyani 2. Cecep Maulana 3. Brigpol Dwi Saputra 4. Serka M. Ilyas 5. Ali Adeham 6. Isai	Kodim 1014/Pbn
	Kegiatan : Pemadaman Karhutla 1. Hotspot. a. Dasar Informasi Satelit SNPP. b. Minggu 15 Juli 2018. c. Confidence. 81 %. d. Co. -2.92237S 110.996E e. Lokasi pinggir jalan poros Ds. Sungai Damar, Kec. Pantai Lunci. Panjang ± 500 m lebar ± 4-6 m. 2. Langkah/tindakan.	✓			Personil : Anggota Koramil 08/Jelai (3 org) Alkapjat. a. Perlengkapan/alat : Manual. b. Senjata SS : 1 pck. c. Kendaraan Roda 2 (3 unit)	Koramil 08/Jelai

	Karena kebetulan personil 08/jelai melintas di jalan tersebut sekembalinya melaksanakan pam Grasstrack di Ds. Sungai Tabuk, mengetahui ada api anggota langsung aksi memadamkan dengan alat seadanya.					
9.	KAB. KOTAWARINGIN BARAT Kegiatan : Patroli Pencegahan Karhutla dan Patroli Terpadu Lokasi : <ul style="list-style-type: none"> - Kantor Desa/Kelurahan : Jl. Sei Buluh, RT.03, Kec. Arut Selatan (S.-2.67648 E.111.62192) - Daerah rawan karhutla : Jl. H. Ujang Iskandar, Kec. Arut Selatan (S.-2.61408 E.111.59009) 		✓	✓	Personil : Koramil 01/Arsel 1. Ahmad Sabansyah (Galaag) 2. Kasmari Ramadhani (Galaag) 3. Kopka Darmansyah (TNI) 4. Bripka Nonot S. (Polri) 5. Aryanto Bejo (Masyarakat) 6. M. Khaifani (Masyarakat)	Kodim 1014/Pbn

DOKUMENTASI

Pos Lapangan II (Jl. Cilik Riwut Km. 11,8 Kota Palangka Raya) :
 Patroli dan sosialisasi mengenai larangan membakar lahan, serta
 Pengecekan Sumur Bor



Patroli Tim Satgas Darat Posko Induk
Lokasi : Jl. Banteng, Kel. Bukit Tunggal, Kec. Jekan Raya



Pemadaman Karhutla di Kota Palangka Raya

Lokasi : Jl. Ir. Soekarno, Kel. Menteng, Kec. Jekan Raya



Pos Lapangan I (Jl. Adonis Samad)
Lokasi : Jl. Supra, Kel. Kereng Bangkirai, Kec. Sabangau



Pos Lapangan II (Jl. Cilik Riwut Km. 11,8) :
Lokasi : Jl. Cilik Riwut Km. 10,1 Kec. Jekan Raya



Patroli, Pemasangan Banner dan Sosialisasi Pencegahan Karhutla di Kab. Barito Utara dan Kab. Murung Raya



Patroli dan sosialisasi larangan membakar lahan di Kab. Kotawaringin Timur dan Kab. Katingan

18



Patroli Pencegahan Karhutla dan Patroli Terpadu di Kab. Kotawaringin Barat dan Kab. Sukamara

19



Pemadaman Karhutla di Kab. Sukamara

Lokasi : Ds. Sungai Damar, Kec. Pantai Lunci



Kab. Kapuas
Patroli dan Penanganan Hotspot





Helly Waterbombing Reg : MI 8MTV UPMI862

Kab. Kapuas



Helly Waterbombing Reg : MI 8MTV UPMI815

Kab. Kapuas

23

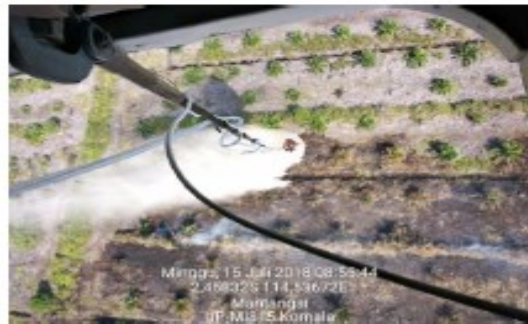

B. KEGIATAN POSKO KARHUTLA PROVINSI KALIMANTAN TENGAH

1. Pengumpulan data dan informasi dari Kabupaten/Kota.
2. Berkoordinasi dengan Kabupaten/Kota dalam penanganan Karhutla di Provinsi Kalimantan Tengah.
3. Penyampaian Laporan Harian kepada Pimpinan dan Instansi/Lembaga terkait.
4. Briefing Operasi Pukul 07.30 WIB.
5. Rapat perencanaan operasi Pukul 14.00 WIB untuk Rencana Aksi Senin, 16 Juli 2018 s.d. Selasa, 17 Juli 2018 Pukul 07.00 WIB.

Dokumentasi Posko Induk

Briefing Operasi di Posko Induk, Pusdalops PB Prov. Kalteng



Kunjungan Irwasda Polda Kalteng
Kombes Pol. Beno Jesaja Louhenapessy



Rapat Perencanaan Operasi di Posko Induk, Pusdalops PB Prov. Kalteng



2.4. Satgas Gakkum sampai hari Minggu. 15 Juli 2018 :

DATA PENEGAKAN HUKUM KEBAKARAN HUTAN DAN LAHAN TAHUN 2017

JANUARI 2018 – 15 Juli 2018

NO	KESATUAN	LAPORAN POLISI	TKP	JMLH KASUS		Jumlah	LUAS TERBAKAR	JML DITAHAN		PENYELESAIAN			
				LIDIK	SIDIK			PERORANGAN	KORPORASI	TAHAP I	P.19	P.21	TAHAP II
1		2	3	4	5	6	7	10	11	12	13	14	15
1.				-					-	-		-	-
2.				-					-	-		-	-
JUMLAH													

Sumber : Polda Kalteng

Demikian Laporan **POSKO Siaga Darurat KARHUTLA PROV. KALTENG**

Terima Kasih.
Salam Tangguh....

Tanggal : Senin, 16 Juli 2018
Pukul : 07.00 WIB



Komandan Satgas
PDB Karhutla Kalteng 2018
Danrem 102/Pjg

TTD

Harnoto, S.Sos
Kolonel Inf NRP 1920029391069