

POSKO SATGAS KARHUTLA PROVINSI KALIMANTAN TENGAH



LAPORAN HARIAN POS KOMANDO SIAGA DARURAT BENCANA ASAP AKIBAT KEBAKARAN HUTAN DAN LAHAN PROVINSI KALIMANTAN TENGAH TAHUN 2019

I. Kondisi Terkini

1.1. Hotspot

Perkembangan titik panas atau *hotspot* pada 01 s/d 02 Agustus 2019, pukul 07.00 s/d 07.00 WIB berdasarkan pantauan citra satelit Wilayah Provinsi Kalimantan Tengah sebagai berikut :

Citra Satellite Titik Hotspot Convidence 0 - 100 %

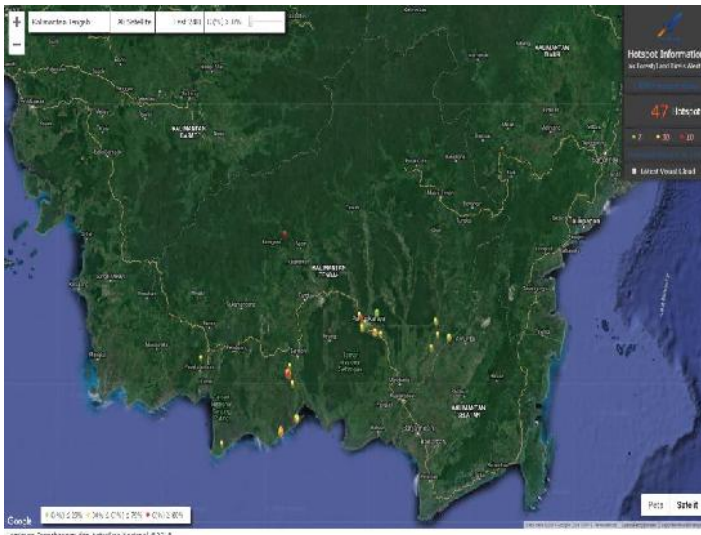

NO	KAB/KOTA	Terra, Aqua, SNPP	CONV %
1.	Barito Selatan	4	26-62
2.	Barito Timur	2	47-56
3.	Barito Utara		
4.	Gunung Mas		
5.	Kapuas		
6.	Katingan	1	82
7.	Kota Palangkaraya	10	6-94
8.	Kotawaringin Barat	1	59
9.	Kotawaringin Timur	13	31-100
10.	Lamandau		
11.	Murung Raya		
12.	Pulang Pisau	4	18-74
13.	Seruyan	12	19-92
14.	Sukumara		
TOTAL		47	

Jumlah Hotspot Harian Provinsi Kalimantan Tengah :
selama 24 Jam

DATA SEBARAN HOTSPOT TERRA, AQUA DAN SNPP WILAYAH KALIMANTAN TENGAH DATA HOTSPOT JANUARI S/D 01 AGUSTUS 2019

Kabupaten/Kota	Bulan								Grand Total
	1	2	3	4	5	6	7	8	
Barito Selatan	3		2	3	13	9	96	4	130
Barito Timur					1		3	2	6
Barito Utara	2	3	2	2	7	2	10	0	28
Gunung Mas	1		2	1		1	9	0	14
Kapuas	1	9	4	6	12	9	60	0	101

Katingan		5	2	3	10	6	12	1	39
Kota Palangkaraya		1		2	6	3	191	10	213
Kotawaringin Barat	2	1	5	2	1	2	15	1	29
Kotawaringin Timur			1	5	4	9	181	13	213
Lamandau			1	4	3	1	8	0	17
Murung Raya		1	1	1	4		0	0	7
Pulang Pisau		2	1		6		311	4	324
Seruyan		2	3	2	4	4	110	12	137
Sukamara			1		7	6	27	0	41
Grand Total	9	24	25	31	78	52	1033	47	1299

*Sumber Data : Lapan.go.id

DATA KEJADIAN KEBAKARAN MULAI JANUARI S/D 01 AGUSTUS 2019

No	Kab/Kota	Bulan								Kejadian
		1	2	3	4	5	6	7	8	(X)
1	Barito Selatan			1		1		6	4	12
2	Barito Timur							0	0	0
3	Barito Utara		1	1		3		8	1	14
4	Kapuas		1				1	2	0	4
5	Katingan					1		3	0	4
6	Kotawaringin Barat			5	2		6	14	0	27
7	Kotawaringin Timur			6	2		2	25	2	37
8	Lamandau	2		4			1	6	1	14
9	Murung Raya					2		1	1	4
10	Palangka Raya	1				1	16	226	13	257
11	Pulang Pisau							42	3	45
12	Seruyan							13	0	13
13	Sukamara						1	5	1	7
14	Gunung Mas							1	0	1
Grand Total		3	2	17	4	8	27	352	26	439

*Sumber Data : Group WA Karhutla Kalteng 2019

DATA LUAS KEBAKARAN MULAI JANUARI S/D 01 AGUSTUS 2019

No	Kab/Kota	Bulan								Luas (Ha)
		1	2	3	4	5	6	7	8	
1	Barito Selatan			4,5		1		19,39	15,37	40,26
2	Barito Timur							0	0	0
3	Barito Utara		2	1		7,01		9,3	1,5	20,81
4	Kapuas		0,05				0,01	6	0	6,06
5	Katingan					4		1,7	0	5,7

6	Kotawaringin Barat			13	2,01		17	37,52	0	69,53
7	Kotawaringin Timur			1,91	1,52		2,85	90,28	0	96,56
8	Lamandau	0,5		14,97			0,4	5,15	0	21,02
9	Murung Raya					0,52		0,5	0,5	1,52
10	Palangka Raya	1				3	22,93	449,64	14,47	491,04
11	Pulang Pisau							221,94	0	221,94
12	Seruyan							312,2	0	312,2
13	Sukamara							7	3	10
14	Gunung Mas							2	0	2
Grand Total		1,5	2,05	35,38	3,53	15,53	43,19	1162,62	34,84	1298,64

*Sumber Data : Group WA Karhutla Kalteng 2019

1.1. Indeks Standar Pencemaran Udara (ISPU)

Kualitas udara di seluruh AQMS / Sistem Monitoring Kualitas Udara di Provinsi Kalimantan Tengah menunjukkan Kategori dengan indikator Baik (good), sedang (moderate), tidak sehat (unhealthy), sangat tidak sehat (very unhealthy) dan berbahaya (hazardous) seperti terlihat pada tabel berikut pukul 07.00 WIB.

BAIK 0 - 50		SEDANG 51 - 100		TIDAK SEHAT 101 - 199		SANGAT TIDAK SEHAT 200 - 299		BERBAHAYA 300 - 3000	
LOKASI		BMKG Palangka Raya	KLHK Palangka Raya		BMKG-SMT Kab. Kotawaringin Timur		BMKG-PKN Kab. Kotawaringin Barat		BMKG-MUARATAWEH Kab. Barito Utara
ISPU / PM10		0	0		0		0		0

1.2. Jarak Pandang (Visibility)

Data sementara menunjukkan visibility pada hari Kamis, 01 Agustus 2019. Pkl 14.00 WIB

LOKASI	VISIBILITY
Pangkalan Bun	8 Km
Sampit	10 Km
Palangka Raya	7 Km
Buntok	10 Km
Muara Teweh	10 Km

1.3. Prakiraan Cuaca

a. Kondisi cuaca hari Jum'at, 02 Agustus 2019. Pkl 07.00 WIB Pantauan BMKG dilaporkan sebagai berikut :

No	Data	BMKG Palangka Raya	BMKG Palangalan Bun	BMKG Sampit	BMKG Buntok	BMKG Muara Teweh
1	Arah Angin	Selatan	Calm	Selatan	Utara	Calm
2	Kecepatan Angin	12 km/jam	Calm	10 km/jam	0,6 km/jam	Calm
3	Cuaca	Udara Kabur	Cerah Berawan	Cerah Berawan	Cerah Berawan	Udara Kabur

4	Jarak Pandang	6km	5 km	8 km	10 km	5 km
---	---------------	-----	------	------	-------	------

*Sumber Data BMKG

- b. Analisis Potensi Kemudahan Terjadi Kebakaran (FFMC) berlaku untuk hari Jum'at, 02 Agustus 2019. Pantauan BMKG dilaporkan sebagai berikut :

Analisis tingkat kemudahan terjadinya Kebakaran di wilayah Kalteng. Untuk kategori “Sangat Mudah Terbakar dan Sangat Sulit Pengendaliannya” Berwarna Merah.

4

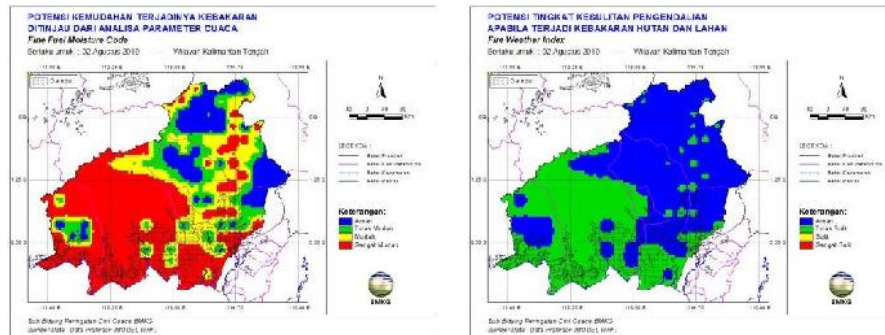

- c. Pantauan Tinggi Muka Air dan Kelembaban Tanah :

NO.	KABUPATEN	KECAMATAN	LOKASI	KODE	TMA (M)	SM (%)
1	2	3	4	5	6	7
1.	Kapuas	Mantangai	Katunjung	BRG 12		
2.	Kapuas	Mantangai	Katunjung	BRG 13		
3.	Kapuas	Mantangai	Katunjung	BRG 14		
4.	Kapuas	Mantangai	Sei Ahas	BRG 15		
5.	Kapuas	Kapuas Barat	Anjir Kalampan	BRG 11	-1,72	50,44
6.	Pulang Pisau	Kahayan Tengah	Bukit Liti 1	BRG 621103-01	-0,78	4,6
7.	Pulang Pisau	Kahayan Tengah	Bukit Liti 2	BRG 621103-02	-0,91	16,6
8.	Pulang Pisau	Kahayan Tengah	Bukit Liti 3	BRG 621103-06	-0,34	51,6
9.	Pulang Pisau	Kahayan Tengah	Sigi	BRG 621103-03	-0,79	4,23
10.	Pulang Pisau	Kahayan Tengah	Bukit Rawi	BRG 621103-04	-0,85	33,9
11.	Pulang Pisau	Kahayan Tengah	Tanjung Sangalang	BRG 621103-05	-1,15	46,9
12.	Palangka Raya	Sabangau	K. Bangkirai 1	BRG 627104-0	-1,18	12,2
13.	Palangka Raya	Sabangau	K. Bangkirai 2	BRG 627104-0		
14.	Palangka Raya	Sabangau	TN Sabangau 1	BRG 627104-0		
15.	Palangka Raya	Sabangau	TN Sabangau 2	BRG 627104-0	-0,87	12
16.	Palangka Raya	Sabangau	TN Sabangau 3	BRG 627104-0		
17.	Pulang Pisau	Jabiren Raya	Tanjung Taruna	KALTENG1		
18.	Pulang Pisau	Jabiren Raya	Tanjung Taruna	BRG 627104-06	-0,9	8,1
19.	Pulang Pisau	Jabiren Raya	T. Nusa	IJ1		
20.	Pulang Pisau	Jabiren Raya	Pilang 1	BRG 621107-04	-0,71	5,1
21.	Pulang Pisau	Jabiren Raya	Pilang 2	BRG 621107-08	-0,77	34,6
22.	Pulang Pisau	Jabiren Raya	Jabiren 1	BRG 621107-05	-0,78	35,1
23.	Pulang Pisau	Jabiren Raya	Jabiren 2	BRG 621107-06	-0,99	29,4
24.	Pulang Pisau	Jabiren Raya	Saka Kajang	BRG 621107-02	-0,65	31,4
25.	Pulang Pisau	Jabiren Raya	Henda 2	BRG 621107-07	-1,01	14,9
26.	Pulang Pisau	Jabiren Raya	Henda 1	BRG 621107-01	-0,72	42,1
27.	Pulang Pisau	Jabiren Raya	Garung	BRG 621107-03	-0,68	40,8
28.	Pulang Pisau	Kahayan Hilir	Gohong	BRG 621105-01		
29.	Pulang Pisau	Kahayan Hilir	Kalawa	BRG 621105-02	-0,92	18,5
30.	Pulang Pisau	Kahayan Hilir	Mentaren 1	Batok2		
31.	Pulang Pisau	Kahayan Hilir	BT-Buntoi	Kecil2		
32.	Pulang Pisau	Kahayan Hilir	Buntoi	BRG 621105-03	-1,28	24,72
33.	Pulang Pisau	Pandih Batu	Talio Hulu	BRG 621101-01	-0,29	70,3
34.	Pulang Pisau	Pandih Batu	Dandang	BRG 621101-02	-0,58	53,1
35.	Pulang Pisau	Sebangau Kuala	Paduran Sebangau	IJ2		
36.	Pulang Pisau	Sebangau Kuala	Paduran Mulya	Kecil1		

37.	Pulang Pisau	Sebangau Kuala	Sebangau Jaya	Batok1		
38.	Pulang Pisau	Sebangau Kuala	Medura	BRG 621108-01	-1,15	20,38
39.	Sukamara	Sukamara	Sungai Tabuk	BRG 620801-01		
40.	Sukamara	Sukamara	Sungai Cabang Barat	BRG 620801-02	-0,11	200,84

II. Upaya Yang Telah dilakukan

2.1. Satgas Gabungan Pencegahan :

Jumlah Keseluruhan Satgas Gabungan

- TNI : 500
- POLRI : 205
- BPBD : 102
- Warga : 705

Total Keseluruhan : **1512 Personil**

A. Kosatgas : 32 Personil

B. Subsatgas 1 (Kodim 1011/Klk) 605 Personil, terdiri dari :

1. Kosubsatgas 10 Personil,
2. Tim Subsatgas Wil Kab Kapuas 312 Personil (22 desa),
3. Tim Subsatgas Wil Kab Pulpis 283 Personil (20 desa).

C. Subsatgas 2 (Kodim 1012/Btk) 157 Personil, terdiri dari :

1. Kosubsatgas 10 Personil,
2. Tim Subsatgas Wil Kab Barsel 105 Personil (7 desa),
3. Tim Subsatgas Wil Kab Bartim 42 Personil (3 desa).

D. Subsatgas 3 (Kodim 1013/Mtw) 100 Personil, terdiri dari :

1. Kosubsatgas 10 Personil,
2. Tim Subsatgas Wil Kab Barut 60 Personil (4 desa),
3. Tim Subsatgas Wil Kab Mura 30 Personil (2 desa).

E. Subsatgas 4 (Kodim 1014/Pbn) 164 Personil, terdiri dari :

1. Kosubsatgas 10 Personil,
2. Tim Subsatgas Wil Kab Kobar 56 Personil (4 desa),
3. Tim Subsatgas Wil Kab Lamandau 28 Personil (2 desa).
4. Tim Subsatgas Wil Kab Sukamara 70 Personil (5 desa).

F. Subsatgas 5 (Kodim 1015/Spt) 290 Personil, terdiri dari :

1. Kosubsatgas 10 Personil,
2. Tim Subsatgas Wil Kab Kotim 98 Personil (7 desa),
3. Tim Subsatgas Wil Kab Seruyan 70 Personil (5 desa).
4. Tim Subsatgas Wil Kab Katingan 112 Personil (8 desa).

G. Subsatgas 6 (Kodim 1016/Plk) 164 Personil, terdiri dari :

1. Kosubsatgas 10 Personil,
2. Tim Subsatgas Wil Kota Palangka Raya 112 Personil (8 desa),
3. Tim Subsatgas Wil Kab Gumus 42 Personil (3 desa).

Tugas – tugas:

- Cegah dan ubah perilaku masyarakat untuk tidak bakar lahan.
- Tempatkan, Kuasai dan Amankan wilayah sesuai Tanggung Jawabnya.
- Melaksanakan Patroli dan Bahaya Karhutla.
- Menangkap dan Amankan terduga Pelaku Pembakar Lahan.
- Mengenali dan Identifikasi semua wajah penduduk serta pantau perilaku Masyarakat pemilik lahan.
- Galang Kekuatan Masyarakat dalam pencegahan dan pemadaman.

- Mencegah terjadinya potensi hotspot dalam sektor.
- Beri informasi titik api kepada tim water bombing.
- Melaporkan Setiap kejadian Karhutla secara berjenjang.
- Mencatat data dan melaporkan secara berjenjang kegiatan Kementerian/Lembaga.
- Beralih Operasi Selanjutnya Atas Perintah.

2.2. Satgas Udara :

a. Rekapitulasi Water Bombing Helikopter

NO	HELIKOPTER	SORTI (x)	BOMBING (x)	Total Jam Terbang
1	2	3	4	6
1.	MI-17 UR- APT	11	319	29 jam 39 menit
2.	MI-8 RA 22747	5	123	15 jam 25 menit
3.	MI-8 UR- VBE	2	19	3 jam 27 menit
4.	MI-8-MTV-1 (Reg UP-MI 852)	-	-	-
5.	MI-8-MTV-1 (Reg UP-MI 813)	1	15	2 jam 35 menit
6.	MI-8-MTV-1 (Reg UP-MI 862)	1	21	2 jam 48 menit
7.	KA 32 C UR – CIQ	3	35	6 jam 55 Menir
8.	Patroli PK-FGS BK 117			
Grand Total		23	532	

b. Kegiatan Water Bombing Helikopter

NO	PESAWAT	WATER BOOMBING				Ket.
		SORTI	WB	LITER	Jumlah	
1.	MI-17 UR- APT					Bandara Tjilik Riwt Palangka Raya
2.	MI-8 RA 22747					Bandara Tjilik Riwt Palangka Raya
3.	MI-8 UR- VBE					Bandara Tjilik Riwt Palangka Raya
4.	MI-8-MTV-1 UP-MI 852	-	-	-	-	Bandara Tjilik Riwt Palangka Raya
5.	MI-8-MTV-1 UP-MI 813	1	15	4000	60000	Reg : UP - 813 Type : MI-8-MTV-1 Sorti 1 Koordinat: 2°49'51"S 112°52'35"E Radial: 197° Distance: 20 Nm From Sampit END:04.00 Z ATD : 06.53 Z ETA : 08.45 Z ATA : 09.29 Z Route : Sampit-Bagendang Hilir(SAS)-Sampit Missi : Water bombing by BNPB Pilot : capt.Leonid

						<p>Chugaynov</p> <p>HLO: - IRLAN</p> <p>Pax Onboard: Yephi BPBD Rehil Damkar</p> <p>Remark: Total Wb 15x4000=60000 Liter air,Luas Hs +- 20 ha,Hs Masih berasapTotal jam terbang 2 jam 35 menit.</p>
6.	MI-8-MTV-1 UP-MI 862	1	21	4000	84.000	<p>Sorti 1</p> <p>Koordinat: 2°49'51"S 112°52'35"E</p> <p>Radial: 197° Distance: 20 Nm</p> <p>END : 04.00 Z ATD : 06.48 Z ETA : 09.40 Z ATA : 09.23 Z</p> <p>Route : SMQ-BAGENDANG HILIR(SAS)-SMQ</p> <p>Missi : Water bombing by BNPB Pilot : capt.Nurlan Assanaliyev</p> <p>Onboard: HLO: - Khoirul</p> <p>Pax : - Letda Ferry (AU) - Kapt. Joko (KODIM) - Yusuf (BPBD)</p> <p>Remark : Total Wb 21 x 4.000 = 84.000 liter air,luas area +- 15 ha,hs di lokasi api belum padam.Total jam terbang saat ini2 jam 48 menit</p>
7.	KA 32 C UR – CIQ					Bandara Tjilik Riwut Palangka Raya
8.	Patroli PK-FGS BK 117					<p>Sorti 1</p> <p>END : 02.30 Z ATD : 01.34 Z ETA : 03.30 Z</p> <p>Route : PKY-Barsel-jenamas barsel- mantangai kapuas-Jabiren pulpis-</p>

					<p>Manduhara kereng- mahir mahar, b.tunggal-PKY Missi : Patroli Karhutla by BNPB Pilot : capt.Sugiyono EOB : Lukman J Onboard: Pax: - Tyo (HLO) - Capt N. S Budi (Wise Air) - Iwan BKSDA - Anton budiono BMKG Remark: Patrol Flight Di rute helly patroli tersebut, Ditemukan Hs yang masih berasap.</p>
--	--	--	--	--	--

Dokumentasi

SATGAS UDARA Patroli Udara PK-FGS BK 117

Sorti 1

Kota Palangka Raya, Kab. Pulang Pisau dan Kab. Barito Selatan





MI-8-MTV-1 UP-MI 862



MI-8-MTV-1 UP-MI 813



Teknologi Modifikasi Cuaca (TMC)

a. Rekapitulasi Teknologi Modifikasi Cuaca (TMC)

No	Pesawat	TMC		Lokasi
		Sorti	Garam (Kg)	
1.				
Jumlah				

b. Kegiatan Teknologi Modifikasi Cuaca (TMC)

No	Pesawat	TMC		Lokasi
		Sorti	Garam (Kg)	
1.				

2.3. Satgas Darat

A. Satgas Darat Gabungan

1. BPB-PK Prov. Kalteng dan Dishut Prov. Kalteng melakukan pemantauan kejadian kebakaran.
2. Kodim Se-Kalteng melakukan Patroli dan Sosialisasi.
3. Polres Seluruh Kabupaten/Kota melakukan Patroli dan Sosialisasi.
4. BPBD Seluruh Kabupaten/Kota melakukan Patroli dan Sosialisasi.
5. Manggala Agni, TNI, Polri dan Tokoh Masyarakat melakukan patroli terpadu di Desa Rawan kebakaran Hutan dan Lahan di Prov. Kalteng.
6. Manggala Agni, TNI, Polri dan Tokoh Masyarakat melakukan patroli terpadu di 44 Desa Rawan kebakaran Hutan dan Lahan di Prov. Kalteng.

Rekap Kejadian Harian Tanggal 01 Agustus 2019

No	Kab/Kota	Kejadian	
		Jumlah	Luas (Ha)
1	Barito Selatan	4	15,37
2	Barito Timur		
3	Barito Utara	1	1,5
4	Kapuas		
5	Katingan		
6	Kotawaringin Barat		
7	Kotawaringin Timur	2	
8	Lamandau	1	
9	Murung Raya	1	0,5
10	Palangka Raya	13	14,47
11	Pulang Pisau	3	
12	Seruyan		
13	Sukamara	1	3
14	Gunung Mas		
Grand Total		26	34,84

NO	KEGIATAN	PEMADAMAN			PERSONIL/ PERALATAN	PELAPOR
		Pemadaman	Patroli	Pencegahan		
1.	POSKO PDB KARHUTLA PROV. KALTENG (Status Siaga Darurat Karhutla) Posko Induk (Dukungan di Kota Palangka Raya) 1) Kegiatan : Sosialisasi Karhutla 2) Deskripsi: Sosialisasi tentang Pencegahan dan Penanganan Karhutla melalui Pengeras Suara		√	√	Personil : Tim Posko PDB Karhutla Prov. Kalteng	Posko PDB Karhutla Prov. Kalteng
	A. Posko Induk Prov. Kalteng (Dukungan pemadaman karhutla di Kota Palangka Raya) Lokasi I a) Pemadaman Karhutla Lanjutan : Jl. Tjilik Riwut km. 9,5 (masuk Jl. Nyalun Menteng), Kel. Bukit Tunggal, Kec. Jekan Raya (co. 2,1623S 113,8473E) - Waktu Pemadaman : 10.40 WIB - Selesai Pemadaman : 16.45 WIB - Total Luas terbakar : ± 1,5 Ha - Jenis tanah : Gambut dalam b) Deskripsi : Info dari Bid. Operasi Posko Prov. Kalteng dan direspon Tim Pemadam Gabungan Posko Prov. Kalteng untuk melakukan pemadaman. Lokasi II a) Mendukung Pemadaman Karhutla: Jl. D.A Tawa, Kel. Bukit Tunggal, Kec. Jekan Raya (co. 2,2426S 113,9228E) b) Deskripsi : Info dari Bid. Operasi Posko Prov. Kalteng dan direspon Tim Pemadam Gabungan Posko Prov. Kalteng untuk bersama Tim Poslap 3 melakukan pemadaman.	√			Lokasi I 1) Personil : - Tim Pemadam Posko Induk Karhutla Prov. Kalteng : 1 regu - Satpol PP Prov. Kalteng : 1 org - TNI : 5 org - Polri - Tim Truk Tangki air BPBPK Prov. Kalteng : 3 org 2) Alkap : - Mesin Shibura = 1 Bh - Slang 1.5 = 6 Roll - Slang 2.5 = 6 Roll - Konektor Y 2.5 = 1 Bh - Nosel 1.5 = 2 Bh - HT = 1 Bh - Mobil Pick Up = 1 Bh - Truk Tangki air BPBPK Prov. Kalteng Lokasi II 1) Personil : - Tim Pemadam Posko Induk Karhutla Prov. Kalteng : 1 regu - Tim Pemadam Karhutla Poslap 3 Prov. Kalteng - TNI - Polri d) Alkap : - Mesin Portable Lengkap	Tim Pemadam Karhutla Posko Induk Prov. Kalteng
	B. Pos Lapangan 1 Prov. Kalteng (Dukungan pemadaman karhutla di Kota Palangka Raya) Lokasi I 1) Pemadaman Karhutla : Jl. Sethadji (masuk Jl Pandohop VII), Kel. Langkai, Kec. Pahandut (co. - 2°14'39, 096"S, 113°55'28, 446"E)	√			Lokasi I 1) Personil : - Poslap 1 Prov. Kalteng = 8 Org - Satpol PP = 1 Org - TNI - Polri - Regu Tangki air DPRD Prov. Kalteng : 2 org	Tim Pemadam Karhutla Poslap 1 Prov. Kalteng

<ul style="list-style-type: none"> - Waktu kebakaran : 11.22 WIB - Waktu pemadaman : 11.39 WIB - Selesai Pemadaman : 14.41 WIB - Deskripsi : Instruksi Briefing Operasi dan direspon Poslap 2 Prov. Kalteng dengan mengirimkan regu untuk melakukan pemadaman. - Jenis tanah : Gambut dalam - luas terbakar : ± 0.15 Ha - Ket. : Api padam 				2) Peralatan : <ul style="list-style-type: none"> - Mesin Robin Lengkap - Selang 2.0 : 7 rol - Konektor = 1 buah - Nozel 2.0 = 2 buah - Mobil Pick Up = 1 Unit - Truk Tangki air DPRD Prov. Kalteng : 1 unit 	
C. Pos Lapangan 2 Prov. Kalteng (Dukungan pemadaman karhutla di Kota Palangka Raya) Lokasi I 1) Pemadaman Karhutla Lanjutan : Jl. Tjilik Riwut Km. 10 (masuk Jl. Merdeka Perum Pemda), Kel. Bukit Tunggal, Kec. Jekan Raya (co. - 2°9'57, 102°S 113°50'12,07"E) <ul style="list-style-type: none"> - Waktu kebakaran : 3 hari pemadaman - Waktu pemadaman : 10.10 WIB - Selesai Pemadaman : 17.30 WIB - Deskripsi : Instruksi Briefing Operasi dan direspon Poslap 2 Prov. Kalteng dengan mengirimkan regu untuk melakukan pemadaman. - Jenis tanah : Gambut dalam - Luas terbakar dipadamkan : ± 1 Ha - Total luas terbakar : ± 5 Ha Lokasi II 1) Pemadaman Karhutla Lanjutan : Jl. Tjilik Riwut Km. 9, Kel. Bukit Tunggal, Kec. Jekan Raya (co. 2.16597271S 113.84855459E) <ul style="list-style-type: none"> - Waktu kebakaran : 10.52 WIB - Waktu pemadaman : 11.10 WIB - Selesai Pemadaman : 16.50 WIB - Deskripsi : Info dari Posko Induk Prov. Kalteng dan direspon Poslap 2 Prov. Kalteng dengan mengirimkan regu untuk melakukan pemadaman. - Jenis tanah : Gambut dalam - Luas terbakar dipadamkan : ± 1 Ha - Luas terbakar : ± 2 Ha 	√			Lokasi I 1) Personil : <ul style="list-style-type: none"> - Poslap 2 Prov. Kalteng = 8 Orang - Satpol PP = 1 Orang - Babinsa = 1 Orang - Regu Tangki air BPBPK : 2 org 2) Peralatan : <ul style="list-style-type: none"> - Mesin Shibaura Lengkap - Selang 1,5 : 10 rol - Selang 2,5 : 8 rol - Konektor 2.5 = 1 buah - Nozel 2.0 = 2 buah - HT = 4 buah - Mobil Pick Up = 1 Unit - Truk Tangki air BPBPK Prov. Kalteng : 1 unit Lokasi II 1) Personil : <ul style="list-style-type: none"> - Poslap 2 Prov. Kalteng = 8 Orang - Satpol PP = 1 Orang - Babinsa = 1 Orang - Regu Tangki air BPBPK : 2 org 2) Peralatan : <ul style="list-style-type: none"> - Mesin Shibaura Lengkap = 1 unit - Mesin robin lengkap - Selang 1.5" = 1 roll - Selang 2" = 9 roll - Selang 2.5" = 3 roll - Konektor cabang = 2 buah - Nozel = 2 buah - HT = 4 buah - Mobil Pick Up = 1 Unit - Truk Tangki air BPBPK Prov. Kalteng : 1 unit 	Tim Pemadam Kahutla Poslap 2 Prov. Kalteng
D. Pos Lapangan 3 Prov. Kalteng (Dukungan pemadaman karhutla di Kota Palangka Raya)	√			1) Personil : <ul style="list-style-type: none"> - Tim Poslap 3 Prov. Kalteng - TNI 	Tim Pemadam Kahutla Poslap 3 Prov. Kalteng

<p>Pemadaman Karhutla</p> <p>1) Deskripsi :</p> <p>a) Pkl 10.46 WIB s/d 15.38 WIB : Pemadaman di Jl. Mahir Mahar, Kel.Bukit Tunggal, Kec. Jekan Raya (co. 2.23767967S 113.83887153E)</p> <p>- Total Luas terbakar : -</p> <p>b) Pkl 13.32 WIB s/d 14.30 WIB : Pemadaman di Jl. Kakap, Kel. Bukit Tunggal, Kec. Jekan Raya</p> <p>- Luas terbakar : ± 0,06 Ha.</p> <p>c) Pkl 15.14 WIB s/d 16.30 WIB : Pemadaman di Jl. D.A Tawa, Kel. Bukit Tunggal, Kec. Jekan Raya</p> <p>- Luas terbakar : ± 3 Ha.</p> <p>b) Deskripsi : Info Bid. Operasi dan direspon Poslap 3 Prov. Kalteng dengan mengirimkan regu untuk melakukan pemadaman lanjutan.</p>				<p>- Polri</p> <p>- Brimob</p> <p>- Satpol PP Prov. Kalteng</p> <p>2) Alkap :</p> <p>- Mesin Portable Lengkap</p>	
<p>E Pos Lapangan 4 Prov. Kalteng (Dukungan pemadaman karhutla di Kota Palangka Raya)</p> <p>Pos Lapangan 4 Prov. Kalteng</p> <p>Hari : Kamis</p> <p>Tgl kejadian : 01-08 -2019</p> <p>1) Lokasi : Jl. Manduhara, kel kereng bangkirai, Kec. Sebangau (titik kordinat terlampir di foto)</p> <p>a) Waktu kebakaran : -</p> <p>b) Waktu pemadaman : 12:40 WIB</p> <p>c) Selesai Pemadaman : 15:10 WIB</p> <p>d) Deskripsi : laporan daripatroli direspon tim poslap 4 dengan mengirimkan regu untuk melakukan pemadaman</p> <p>e) Jenis tanah : (Gambut/mineral)</p> <p>f) kendala : sumber air</p> <p>g) Luas terbakar : 50x150 m2</p> <p>h) Luas pendinginan: 50 x100 m2</p>	√			<p>1) Personil :</p> <p>- Tim Poslap 4 : 7org</p> <p>- TNI : 3 org</p> <p>- POLRI : 2</p> <p>- BPBD Kota : 1 org</p> <p>- Masyarakat : -org</p> <p>---</p> <p>2) Alkap :</p> <p>- mesin ninja lengkap : 1 unit</p> <p>- Slang uk.2 in : 4 Rol</p> <p>- Slang uk.1,5in : 4 Rol</p> <p>- Konektor 2in ke 1,5 : 1 unit</p> <p>- Nozzle 2 in. : - Bh</p> <p>- Nozzle 1,5in : 2 Bh</p> <p>- Motor Trail : 1 unit</p> <p>- TOSA. : 1 unit</p>	<p>Tim Pemadam Karhutla Poslap 4 Prov. Kalteng</p>
<p>F. Pos Lapangan 5 Prov. Kalteng (Dukungan pemadaman karhutla di Kota Palangka Raya)</p> <p>Lokasi I</p> <p>Pemadaman Karhutla : Jl. Ir. Soekarno I, Kel. Menteng, Kec. Jekan Raya (co.-2°14'46,308"S 113°54'33,936"E)</p> <p>a) Waktu kegiatan : 12.20 WIB</p> <p>b) Waktu pemadaman : 12.40 WIB</p> <p>c) Selesai Pemadaman : 14.15 WIB</p> <p>d) Luas terbakar dipadamkan : ± 0,6</p>	√			<p>1) Personil :</p> <p>- Tim Pemadam Karhutla Poslap 5 (TSAK Menteng) : 9 org</p> <p>- TNI : 3 org</p> <p>- Babinsa Kel. Menteng</p> <p>- POLRI : 1 org</p> <p>- Brimob : 1 org</p> <p>- Bhabinkamtibnas Kel. Menteng</p> <p>2) Alkap :</p> <p>- Motor Tosa : 1 Unit</p> <p>- Mesin Pompa Air Portable</p>	<p>Tim Pemadam Karhutla Poslap 5 Prov. Kalteng</p>

	<p>Ha</p> <p>e) Luas terbakar : ± 1 Ha</p> <p>f) Ket. : Api padam</p>				<p>Lengkap : 1 unit</p> <ul style="list-style-type: none"> - Selang 2 Inch : 4 Roll - Nozzle : 1 Buah - Ranmor Dinas Babinsa : 1 Unit - Ranmor Dinas Brimob : 1 Unit - Ranmor Bhabinkamtibmas : 1 Unit 	
2.	<p>KOTA PALANGKA RAYA (Status Siaga Darurat Karhutla)</p> <p>Giat Pemadman Karhutla BPBD Kota Palangka Raya</p> <p>Lokasi I Jenis bencana : karhutla Lokasi bencana : sisa lahan terbakar di lingkaran luar jl. Hiu putih ujung kelurahan bukit tunggal Penyebab bencana : api yg belum padam sepenuhnya pd hr sebelumnya Deskripsi singkat : BPBD kota palangka raya setelah apel gabungan satgas karhutla kota palangka raya di kntor bpbd kota palangkaraya bersama dgn tim satgas karhutla kota terbagi menjadi 2 tim. Yg salah satunya melakukan pemadaman karhutla di lokasi lahan yg msh terbakar di lingkaran luar jl. Hiu putih ujung Kondisi muktahir : Korban : - Kerusakan : - upaya yg dilakukan : pemadaman lanjutan Kegiatan pemadaman selesai pukul 16.00 wib. Api blm padam sepenuhnya. anggota kembali ke posko Kendala : BBM operasional habis terpakai</p> <p>Lokasi II Jenis bencana : karhutla Lokasi bencana : sisa lahan terbakar di lahan belakang unpar kelurahan palangka Penyebab bencana : perluasan dampak karhutla di jl. Rungan pd hr sebelumnya Deskripsi singkat : BPBD kota palangka raya setelah apel gabungan satgas karhutla kota palangka raya di kntor bpbd kota palangkaraya bersama dgn tim satgas karhutla kota</p>	√			<p>Lokasi I Keterangan : bpbd kota palangka raya tergabung dgn tim satgas karhutla kota palangka raya dikomando langsung oleh kepala bpbd kota palangka raya</p> <p>Lokasi I Keterangan : bpbd kota palangka raya tergabung dgn tim satgas karhutla kota palangka raya dikomando langsung oleh kepala bpbd kota palangka raya</p>	BPBD Kota Palangka Raya

<p>terbagi menjadi 2 tim. Yg salah satunya melakukan pemadaman karhutla di lokasi lahan yg msh terbakar di lahan belakang unpar</p> <p>Kondisi muktahir :</p> <p>Korban : -</p> <p>Kerusakan : perluasan dampak karhutla sekitar 3 ha</p> <p>upaya yg dilakukan :pemadaman lanjutan Kegiatan pemadaman selesai pukul 16.30 wib.Api blm padam sepenuhnya.anggota kembali ke posko</p> <p>Kendala : -</p>					
<p>Giat Pemadaman Dishut Prov. Kalteng</p> <p>Lokasi I Jam : 08:31 WIB Jalan : Merdeka,Cilik Riwut km 10. Kelurahan : Bukit Tunggal Kecamatan : Jekan Raya Luas yg terbakar : 1 Ha Luas yg di padamkan : 0,25 Ha Koordinat : S 02°09'56.4 " E 113°50'15.9" Kondisi lapangan : semak belukar, angkasia,Gambut. Upaya yang di lakukan : Pemadaman dan pembatasan penjaran api Pemadaman berakhir : 10:35 WIB.</p> <p>Lokasi II Jam : 12.50 WIB Jalan : Lingkar luar, antara Yos Sudarso dan G. Obos Kelurahan : kereng bangkirai Kecamatan : sebangau Luas yg terbakar : 0.01 Ha Luas yg di padamkan : 001 Ha Koordinat : S 02° 14'13,8" E 113° 51'45,0" Kondisi lapangan : semak belukar, Gambut. Dekat jalan, api asal rembetan kebakaran sebelumnya Upaya yang di lakukan : Pemadaman dan pembatasan penjaran api Pemadaman berakhir : 1405 WIB.</p> <p>Lokasi III Jam : 13:35 WIB Jalan : Danau Rangs,Cilik Riwut km</p>	√			<p>Lokasi I Personil : - Damkar Dishut : Orang Sarana Prasarana :. - Mobil Tangki : 1 Unit - Mobil Damkar Dishut : Unit - Mesin Pompa : 1 Unit - Selang : 2 rol - Handy talk : 2 buah</p> <p>Lokasi II Personil : - Damkar Dishut : 1 Regu Sarana Prasarana :. - Mobil Tangki : Unit - Mobil Single cabin : 1 Unit - Mesin Pompa : 1 Unit - Selang : 2 rol - Handy talk : 2 buah</p> <p>Lokasi III Personil : - Damkar Dishut : 2 9 Regu - Poslap 2 BPBD Prov. : 1 Regu -Sabhara Polda kalteng : 1 Regu Sarana Prasarana :. - Mobil Tangki : Unit - Mobil Damkar Dishut : 1 Unit -Mobil Damkar Poslap 2: 1 Unit -Mobil Patroli Karhutla Polda kalteng : 1 Unit - Mesin Pompa : 1 Unit - Selang : 10 rol - Handy talk : 4 buah</p>	Dishut Prov. Kalteng

<p>Kelurahan : Bukit Tungal Kecamatan : Jekan Raya Luas yg terbakar : 10 Ha Luas yg di padamkan : 3,5 Ha Koordinat : S 02°09'27.6 " E 113°52'11.8"</p> <p>Kondisi lapangan : semak belukar, Gambut. Penjalaran Api Cepat. Upaya yang di lakukan : Pemadaman dan Pembatasan penjalaran Api. Pemadaman berakhir : 17:39 WIB.</p>					
<p>Giat Pemadaman Daops Palangka Raya</p> <p>Lokasi I Jln. Sebangau Kel. Sabaru Kota Palangka Raya Titik koordinat : S 02.301834 E 113.94689 Estimasi Luas Kebakaran : ± 1 Ha Vegetasi : Tanaman keras dan tumbuhan pakis Sumber Air : Parit, kedalaman 0.8 m, lebar 8 m. Tipe Tanah : Gambut Tipe Kebakaran : Permukaan dan bawah Waktu Pemadaman : Pukul 15.30 s/d 17.30 WIB. Dokumentasi : Terlampir</p> <p>Keterangan : Akan dilakukan mopping up.</p>	√			<p>Pelaksana : Tim Gabungan Peralatan dan Perlengkapan : ~ 1 unit kendaraan R4 ~ 1 set mesin pemadam lengkap ~ 15 buah selang uk. 1.5</p>	Daops Palangka Raya
<p>Polda Kalteng 1) Patroli daerah rawan karhutla : - Jl. Karanggen (arah Bandara) - Jl. Gobos - Jl. Yos Sudarso - Jl. Sukarno/ jl. Proklamasi 2) Hasil : Situasi aman kondusif untuk titik api masih nihil. 3) Personil : - Tim Gabungan Polda Kalteng</p>		√	√	Satgas Karhutla	Polda Kalteng
<p>KEGIATAN SATGAS GABUNGAN KARHUTLAH</p>		√	√	Satgas Gabungan	-

	<p>KOTA PALANGKARAYA HARI KAMIS TANGGAL 01 AGUSTUS 2019</p> <p>Sesuai hasil rapat koordinasi pada hari Senin tanggal 29 Juli dan hari Rabu tanggal 31 Juli 2019, kegiatan satgas karhutlah polres Palangkaraya mulai hari tanggal 01 Agustus 2019 jumlah 35 orang melaksanakan kegiatan pencegahan dan penanggulangan karhutlah Bersama2 team BPBD kota, damkar, Kodim Palangkaraya, Satpol PP dan PDAM</p> <p>Kegiatan di awali tadi pagi apel bersama yang langsung di pimpin oleh bapak Danrem 102 PP.</p> <p>Adapun cara bertindak satgas gabungan dibagi menjadi 5 team dan masing2 team bergerak sesuai lokasi kebakaran menggunakan dengan sarpras yang ada di satgas karhutlah kota palangkaraya.</p> <p>Ijin komandan untuk sasaran titik api hari :</p> <ol style="list-style-type: none"> 1.Jl.Hiu Putih ujung lanjutan 2.Jl.Yos Sudarso (komplek unpar) 3.Jl.Soekarno 1 4. Jl. Cilik Riwut Km 10 (Komplek Pemda) 					
3.	<p>KAB. PULANG PISAU (Status Siaga Darurat Karhutla)</p> <p>Posko SDB Karhutla BPBD Kab. Pulang Pisau</p> <p>Lokasi I</p> <ol style="list-style-type: none"> 1. Desa Tanjung Taruna, Kec. Jabiren dan Tumbang Nusa <p>Titik Koordinat : S. -2.30371 E. 114.09828.</p> <p>Estimasi Luasan : Dalam Proses</p> <p>Keadaan Lokasi :</p> <ul style="list-style-type: none"> - Jenis Tanah : Gambut . - Vegetasi Terbakar : Pakis, kayu tanah², garonggang dan semak belukar. - Luas Terbakar : Masih belum bisa di ukur karena api masih menyala. - Jenis Kebakaran : permukaan dan Bawah. - Status Lokasi : Lahan kosong. - Sumber Air : Parit irigasi / kanal dan Sumur Bor. 	√			<p>Lokasi I</p> <p>PERSONIL : Tim Pos Komado dan Poslap Jabiren Raya</p> <ul style="list-style-type: none"> - Poslap.Jabiren Raya 12 orang.. - BPBD 10 orang - TNI 4 Orang - Polri 5 Orang - TN. Sebangau 8 orang - Orari 1 Orang - DLH 5 Orang - Dinsos 4 Orang (DU) - Manggala Agni 13 orang . <p>SARPRAS :</p> <ul style="list-style-type: none"> - Mesin Portabel 7 Unit - Mobil Operasional Pick Up 5 Unit - Mobil Operasional Slip On 1 Unit - Mobil Dapur Umum 1 Unit - Sepeda Motor 6 Unit - Motor Tosa 1 Unit 	Posko SDB Karhutla BPBD Kab. Pulang Pisau

<p>Ket : Kebakaran belum padam sepenuhnya.</p> <p>- UPAYA YANG DILAKUKAN :</p> <ul style="list-style-type: none"> • Sesaran pemadaman hari ini di jalan rahmad arah menuju desa tumbang taruna. -1 Regu sebelah kiri jalan -1 Regu sebelah kanan jalan -1 Regu di jalan karena api sudah berada di kiri dan kanan badan jalan <p>Lokasi II</p> <p>1. Kegiatan Poslap Kec. Kahayan Kuala</p> <p>Ijin melaporkan kegiatan posko lapangan kec Kahayan kuala Sbb:</p> <p>1. Hari Kamis tgl 01 Agustus 2019 pkl 08.30 Wib s/d jam 14.30 wib</p> <p>2. Kegiatan yg dilaksanakan:</p> <ul style="list-style-type: none"> - Melaksanakan giat apel dan arahan persiapan keberangkat ke lokasi. - Anggota poslap kec. Kahayan kuala groundcek titik spot menggunakan kelotok sebanyak 1 buah, menuju lokasi titik api selama ± 1 jam, setelah sampai lokasi titik api selanjutnya tim gabungan melakukan pemadaman menggunakan peralatan pemadam untuk memadamkan titik-titik lokasi yang masih mengeluarkan kepulan asap namun tidak ada ditemukan lokasi yang masih terbakar/ada apinya. - Atas pertimbangan situasi kondisi air sungai mulai surut kemudian tim kembali ke poslap. <p>3. Titik kordinat lokasi posko kec. Kahayan kuala -3.1437.114.55580.</p> <p>4. Situasi cuaca pada pagi hari skj 08.30 wib di wilayah kec. Kahayan kuala sampai sekarang cerah berangin.</p> <p>5. Hot spot pantauan satelit Tgl 01 Agustus 2019 S -03.13069. E 114.04043.</p> <p>6. Keterangan</p> <ul style="list-style-type: none"> - kuat personil groncek sebanyak 11 anggota kec. Kahayan kuala. 				<p>Lokasi II</p> <p>Personil : Satgas Gabungan</p> <p>Peralatan mesin pemadam :</p> <ul style="list-style-type: none"> - mesin robin 1 unit - selang spiral/sedot 1 buah - selang tembak 1 Buah, panjang 200 meter - nozel 1 buah <p>Lokasi III</p> <p>PERSONIL :</p> <ul style="list-style-type: none"> - Tim Terpadu Poslap Karhutla Kec.Maliku Kab. Pulang Pisau 19 orang - Manggala Agni - TNI 1 orang. - Polri 2 orang. - MPA 2 orang - Masyarakat 3 orang - Security dan karyawan PT. MKM 32 org - Tim Satgas Karhutla Pulpis 3 org - Relawan TNI 1 org <p>SARPRAS :</p> <ul style="list-style-type: none"> - 1 Unit Triton - 1 Ulit Alat berat Eksavator - 8 Unit Motor R2 - 6 Unit mesin Robin lengkap dengan alat pemadaman. - 1 unit Mesin EM Ek - 4 tandon sbg pelansir air - 1 unit kioti 	
--	--	--	--	---	--

<p>Demikian laporan pada hari ini yang dilaksanakan Pos Lap Kec. Kahayan kuala</p> <p>Lokasi III</p> <p>1. Kegiatan Poslap Kec. Maluku. LOKASI :</p> <p>Desa. : Desa Gandang Barat Kec. : Maluku Kab. : Pulang Pisau</p> <p>KOORDINAT Bujur : 114.06225586 Lintang : -2. 94662094</p> <p>KONDISI CUACA - Temperatur. : 31°C - Kelembaban : 69 % - Kec.Angin. : 11-13 km/j</p> <p>KEADAAN LOKASI: - Jenis Tanah : Gambut tipis . - Vegetasi Terbakar : Pakis, kayu, galam, akasia dan semak belukar - Luas Terbakar : sekitar 3 Ha. - Jenis Kebakaran : permukaan dan Bawah. - Status Lokasi : Lahan kosong dan perkebunan sawit warga. - Sumber Air : Parit irigasi</p> <p>UPAYA YANG DILKUKAN: Pemadaman kebakaran hutan/lahan untuk hari ini masih dilakukan di Desa Gandang Barat Tim yang melakukan pemadaman terdiri dari : - 1 Tim Poslap Kecamatan Maluku - 1 Tim TNI (Koramil Pangkoh). - 1 Tim Masyarakat - 1 Tim Satgas Karhutla Pulpis</p> <p>Dokumentasi terlampir</p> <p>D. KENDALA DI LAPANGAN : - Tiupan angin kencang yang tak menentu membuat sebaran api tak terkendali sehingga sebaran kebakaran dengan cepat menjalar kesegala arah dan juga sebaran asap membahayakan personil saat melakukan pemadaman serta dapat menimbulkan beberapa titik baru kebakaran.</p>					
---	--	--	--	--	--

	<p>E. KEGIATAN POS KOMANDO SIAGA DARURAT KARHUTLA :</p> <p>1). Melaksanakan Apel Pagi di Pos Komando Karhutla Kab. Pulang Pisau</p> <p>2). Melaksanakan Anev. di Pos Komando hasil dari laporan harian pemadaman Poslap di lapangan serta menyusun rencana aksi pemadaman selanjutnya untuk penanganan kebakaran di Desa Tumbang Nusa dan Tanjung Taruna.</p> <p>3). Menerima laporan dari Tim Poslap Kecamatan Siaga Darurat KARHUTLA.</p> <ul style="list-style-type: none"> - Melakukan pemantauan cuaca, hotspot, arah angin dan kondisi sungai serta daerah yang rawan bencana Karhutla di wilayah Kab. Pulang Pisau. - Menerima informasi / laporan bencana lainnya melalui Radio HT, telepon seluler, whatsapp / grup dan sarana informasi resmi di Kab. Pulang Pisau serta masyarakat. - Terus berkoordinasi dengan TNI, POLRI, SOPD, Kepala Desa, Camat dan Organisasi Kemasyarakatan di Kabupaten Pulang pisau tentang KARHUTLA. 					
4.	<p>KAB. KOTAWARINGIN TIMUR (Status Siaga Darurat Karhutla)</p> <p>Posko SDB Karhutla Kab. Kotawaringin Timur*</p> <p>1) Pantauan Hotspot : 1 HS</p> <ul style="list-style-type: none"> - LS -2.82919096947, BT 112.881721497 <p>2) Kegiatan :</p> <ul style="list-style-type: none"> - Tim Posko Melakukan Pemadaman Lanjutan di Jl. HM. Arsyad, Jl. Lembur Puring - Tim Posko Melakukan Pemadaman Lanjutan di Lingkar Selatan, Jalan Amin Kelaru 	√			Satgas PDB Karhutla BPBD Kab. Kotawaringin Timur	BPBD Kab. Kotawaringin Timur
5.	KAB. SERUYAN					Nihil
6.	<p>KAB. KATINGAN</p> <p>GIAT PATROLI SIAGA KARHUTLA</p> <p>a) Hari Kamis, 1 Agustus 2019</p> <p>b) Pukul 13.25 WIB s/d 15.00 WIB,</p>		√	√	<p>1) Personil : TNI, POLRI, MA Pendahara, Tagana, Satpol PP, BPBD dan Relawan.</p> <p>2) Peralatan : 1 unit mesin pompa karhutla, 1 unit pompa apung, 2 unit Jet</p>	BPBD Kab. Katingan

	<p>melakukan Giat Patroli Siaga Karhutla.</p> <p>- Kasongan – Pendahara (Danum Matei)</p> <p>c) Hasil Kegiatan :</p> <p>- Pukul 13.20 diterima informasi karhutla di Jl. Kasongan – Pendahara (wilayah Kecamatan Tewang Sangalang Garing), dan Jl. D.I. Panjaitan (Jalan Pendahara Lama), Tim berkoordinasi dengan unsur terkait untuk melakukan pengecekan dan kaji cepat ke lokasi, namun titik api tidak ditemukan.</p> <p>- Patroli terpadu dan sosialisasi kepada masyarakat dilakukan pada daerah rawan karhutla dan kebun-kebun warga untuk bersama-sama mencegah terjadinya karhutla terutama saat musim kemarau.</p>				<p>Shooter, 2 unit Pemukul Api, Selang dan Nozzle.</p> <p>3) Kendaraan : 5 unit kendaraan R4, 1 unit Mobil water supply, 2 unit Kendaraan R2</p>	
7.	KAB. KAPUAS (Status Siaga Darurat Karhutla)					
8.	<p>KAB. SUKAMARA</p> <p>SATGASGAB PENANGGULANGAN KARHUTLA WILAYAH KAB SUKAMARA*</p> <p>* TIM 7 Dan 8 :</p> <ul style="list-style-type: none"> • JUMLAH HS = 1 • LOKASI = Desa Natai sedawak KEC. Sukamara. • LUAS = 3 Ha • STATUS LAHAN = Semak belukar • DATA PEMILIK = Belum di ketahui. • LOKASI = Desa Natai sedawak <p>Adapun Personil yang melaksanakan giat Sebagai berikut:</p> <p>Kegiatan yg dilaksanakan:</p> <ul style="list-style-type: none"> - Api muncul di perkiraan pukul 13.30 wib. Tim Satgas mendapat laporan jam 14. 15 wib. Tim segera ke lokasi. - Pada pukul 17. 30 wib Api dapat di padamkan. 	√			<p>TNI</p> <p>1). KAPTEN inf. MULYONO</p> <p>2). SERTU RUDianto</p> <p>3). SERA MAPALILI</p> <p>4). SERDA MANSUR TRI YUDA</p> <p>5). SERDA RAIDERANSYAH</p> <p>6). SERDA SLAMET JARMADI</p> <p>7). SERDA YAZID</p> <p>8). PRATU RUDI HARTONO</p> <p>POLRI</p> <p>1). BRIPKA FERRY DARMAWAN</p> <p>2). BRIGPOL TAUFIK ISNAINTO</p> <p>3). BRIPTU M.FIKRI AJI</p> <p>4). BRIPTU BAYU AJI</p> <p>Masyarakat</p> <p>1). Bpk. SUKIMIN</p> <p>2). Bpk. KHUSNUL AFANDI</p> <p>3). Bpk. ROHIM</p> <p>4). Bpk. PAKIR</p> <p>5). Bpk. SLAMET RAYADI</p> <p>6). Bpk. HAMIDI</p> <p>7). Bpk. MARDINAWIS</p>	<p>SATGASGAB PENANGGU LANGAN KARHUTLA WILAYAH KAB SUKAMAR</p>

					8). Bpk. MAKLUM 9). Bpk. IRWAN 10). Bpk. MARIAN - Damkar = 8 org (3 unit pemadam) - manggala akni = 3 org (1 unit pemadam)	
9.	KAB. BARITO UTARA I. BPBD Kab. Barito Utara 1) Pemadaman Karhutla - Lokasi : Desa Trahean, Kec. Teweh Selatan Penyebab bencana : Indikasi Sengaja Di bakar Pemilik Lahan Tidak Diketahui - Deskripsi : BPBD Kab. Barito Utara melakukan proses pemadaman pada jam 09:11 WIB dan selesai jam 15:38 di lahan terbakar dibekas areal peretakan sawah yg merambat ke pepohonan dan semak belukar - Lahan yang terbakar : Gambut/mineral dengan vegetasi ilalang, pakis, semak belukar - Kondisi muktahir : Api sudah padam - Luas terbakar : ± 1,5 Ha 2) Personil : - BPBD Kab. Barito Utara : 9 org - MPA Trahean : 8 org 3) Alkap : - Water supply 1 unit - Rescue 1 unit - Mesin portable 2 unit - Ranmor Trail 5 unit - Jet shooter 11 unit	√			BPBD Kab. Barito Utara	BPBD Kab. Barito Utara
	III. Kodim 1013/Mtw Kodim 1013/Mtw Kegiatan : Patroli dan Sosialisasi Karhutla 1) Lokasi : Kel. Lahei I dan Kel. Lahei II, Kec. Lahei Sosialisasi : Melaksanakan Patroli, Pemasangan Banner dan Sosialisasi Pencegahan Karhutla. Pencarian dan pendataan Lahan2 yang siap dibakar. a) Personil : 5 Org Dpp Serda Pariyanto - TNI : 1 Org - POLRI : 1 Org - Manggala Agni : 2 Org - Masyarakat : 1 Org b) Alkap		√	√	Personil : Tim Patroli Terpadu Gabungan Kab. Barito Utara	Korem 102/Pjg

	<ul style="list-style-type: none"> - Kendaraan R 2 : 5 unit - Gps : 1 unit - Hp perorangan 					
10.	<p>KAB. BARITO SELATAN (Status Siaga Darurat Karhutla)</p> <p>Lokasi I Kamis tanggal 1 Agustus 2019 Team D , menemukan kebakaran lahan di desa pararapak jatuh simpang tiga pandang sebelah kiri jalan arah palangkaraya sekitar 300 meter masuk ke dalam lahan. Lahan terbakar bersambit dgn kebun nenas milik Nama Juriah / mama sesi Umur 45 thn Alamat desa klahien Rt.6.</p> <p>Lahan terbakar milik Sdra. IMBO Kerja di TMJ PT. Kapuas Maju. Alamat Danau Masura.</p> <p>Lahan yang terbakar kurang lebih 2 hektar Menurut keterangan sdri Juriah api sdh ada ketika dia ke kebun nya dan tdk tahu siapa yang membakar.</p> <p>Lokasi II kegiatan patroli dan sosialisasi serta pemadaman di desa Jutuh simpang tiga jalan pandang kec Dusun Selatan kab Barito Selatan oleh tim D bersama tim KARHUTLA kab Barito Selatan hari Kamis tgl 1 Agustus 2019.</p> <p>A. Jarak : Jarak yg ditempuh dari posko penanggulangan karhutla kab Barito Selatan lebih kurang 25 km menggunakan transportasi darat kurang lebih 50 menit.</p> <p>D. Langkah : 1). Pkl 13.00 wib apel siang sekaligus pengecekan personel 2). Pkl 13.35 wib tim menuju lokasi patroli dan sosialisasi tentang MAKLUMAT KEPALA KEPOLISIAN DAERAH KALIMANTAN TENGAH tentang</p>		√	√	<p>Lokasi II B. Personel 1). BPBD 16 org 2). Kepolisian 4 org 3). Damkar 1 org 4). DLH Barsel 1 org 5). Tagana 1 org 6). Dinas sosial 1 org 7). Kodim 1012 Btk 1 org 8). KPHP 1 orang 9). Mangga Agni 5 org</p> <p>C. Alkap : 1). R4 4 buah 2). R2 7 buah 3). GPS 1 unit 4). Hp android 11 buah 5). Mesin pemadam ringan 1 set 6). Jetshooter 10 buah 7). Ember 6 buah 8). Parang 3 buah</p>	<p>Korem 102/Pjg</p>

<p>sanksi pidana terhadap pembakaran hutan dan lahan sekaligus pemadaman di desa Jutuh kec Dusun selatan luas lahan yang terbakar kurang lebih 2,37 hektar</p> <p>3).pkl 18.35 wib tim kembali ke posko penanggulangan karhutla kab Barito Selatan dalam keadaan aman dan lengkap</p>					
<p>giat Pencegahan dan Penanghulangan Karhutla di wilkum Polres Barsel hari Kamis tgl 1 Agustus 2019 sbb:</p> <p>A. PERSONEL POLSEK JENAMAS:</p> <p>1) Polri 2 org</p> <p>2) Masyarakat 8 org</p> <p>B. DATA LOKASI KEBAKARAN HUTAN DAN LAHAN:</p> <p>1) bagian hulu kel. Rantau kujang, Kec. Jenamas, Kab. Barsel</p> <p>2) Titik koordinat : 114.902481079-2.41159296036 73%</p> <p>3) Luas Hutan/Lahan yang terbakar 5 Hektar</p> <p>4) Luas Hutan/Lahan yang sudah padam 5 hektar karena titik HS menghilang jadi hampir 100%</p> <p>C. PERSONEL POLSEK KARAU KUALA:</p> <p>1) Polri 3 org</p> <p>2) H.Totok (Kasi Trantibum Kec. Karau Kuala)</p> <p>D. DATA LOKASI KEBAKARAN HUTAN DAN LAHAN:</p> <p>Titik Hot Spot di Perbatasan Desa Babai dan Desa Talio dengan titik Koordinat : 114.8644 -1.8761</p> <p>Pengecekan titik Hot Spot dan upaya penanggulangan Karhutla dengan titik Koordinat : 114.8644 -1.8761 perbatasan antara Desa Babai dan Desa Talio namun tidak di temukan adanya kebakaran lahan pada area tersebut dan berdasarkan keterangan dari warga Desa Talio an. Bpk Yohanes dan Kades Desa Talio an. Ibu Sapta serta keterangan warga Desa Babai tidak ada melihat adanya kebakaran hutan dan lahan.</p> <p>E. PERSONEL POLSEK DUSUN HILIR:</p>	√	√	√	<p>1. PERSONEL POLSEK KARAU KUALA:</p> <p>1) Polri 3 org</p> <p>2) H.Totok (Kasi Trantibum Kec. Karau Kuala)</p> <p>2. PERSONEL POLSEK DUSUN HILIR:</p> <p>Jumlah personil Polri 3 org</p>	<p>Polres Barito Selatan</p>

	<p>Jumlah personil Polri 3 org</p> <p>F. DATA LOKASI KEBAKARAN HUTAN DAN LAHAN:</p> <p>1) Kel. Mengkatip, Kec. Dusun Hilir, Kab. Barsel</p> <p>2) Titik koordinat : 114.839546204 L-2.20585465431</p> <p>3) Luas Lahan yang terbakar diperkirakan sekitar 300m X 200m</p> <p>4) Confidance 79%</p> <p>5) Api yang dapat dipadamkan hanya berkisar 80% meliputi pinggiran lahan yang terbakar.</p> <p>6) Lokasi lahan terbakar berupa padang rumput, belukar dan rawa.</p>					
	<p>1) Lokasi : Ds. Muara Untu, Kec. Murung</p> <p>Sosialisasi : Melaksanakan Patroli, Pemasangan Banner dan Sosialisasi Pencegahan Karhutla. Pencarian Kantong-kantong air. Pedataan Lahan2 yang siap dibakar.</p> <p>a) Jml pers : 5 org DPP Koptu Syahrif</p> <p>- TNI : 1 org</p> <p>- POLRI : 1 org</p> <p>- Manggala Agni : 2 org</p> <p>- Masyarakat : 1 org</p> <p>b) Alkap :</p> <p>- Kendaraan R2 3 unit</p> <p>- Pompa punggung 2 buah</p> <p>- GPS 1 unit</p> <p>- HP perorangan</p> <p>2) Lokasi : Ds. Dirung Bakong, Kec. Tanah siang</p> <p>Sosialisasi : Melaksanakan Patroli, Pemasangan Banner dan Sosialisasi Pencegahan Karhutla. Pencarian Kantong-kantong air. Pedataan Lahan2 yang siap dibakar.</p> <p>a. Jml pers : 5 org DPP Serda Rafik</p> <p>- TNI : 1 org</p> <p>- POLRI : 1 org</p> <p>- Manggala Agni : 2 org</p> <p>- Masyarakat : 1 org</p> <p>b. Alkap :</p> <p>- Kendaraan R2 3 unit</p> <p>- Pompa punggung 2 buah</p> <p>- GPS 1 unit</p> <p>- HP perorangan</p>		√	√	<p>Personil :</p> <p>Tim Patroli Terpadu Gabungan Kab. Barito Utara</p>	<p>Korem 102/Pjg</p>
11.	KAB. BARITO TIMUR					Nihil
12.	KAB. GUNUNG MAS					Nihil

(Status Siaga Darurat Karhutla)						
13.	<p>KAB. LAMANDAU</p> <p>GROUNDCEK HOTSPOT TRC-BPBD Kab. Lamandau pagi ini melaksanakan Groundcek Hotspot yang terpantau kemarin (31/07/2019) pada 2 lokasi yaitu :</p> <p>✓ Koordinat HS 1 : Lintang : -1.56590795517 LS Bujur : 111.32184600799997 BT Lokasi : Ds. Bintang Mengalih, Kec. Belantikan Raya. Tingkat Kepercayaan (TK) : 55 %</p> <p>✓ Koordinat HS 2 : Lintang : -1.946666 LS Bujur : 111.41447448999998 BT Lokasi : Ds. Sungai Buluh, Belantikan Raya Tingkat Kepercayaan (TK) : 87 %</p> <p>Hasil : 1). Melakukan Pencarian Lokasi Hotspot yang terpantau 2). Dari lokasi yang ditemukan lahan yang terbakar merupakan bukaan Lahan masyarakat untuk berladang. 3). Pada saat GC kondisi api sudah padam. 4). Melakukan koordinasi dengan pihak satgas Dalkarhutla PT. Kardatrades dan Kepala Desa setempat. 5). Pemantauan Pontensi Karhutla.</p> <p>LAPORAN KEJADIAN KEBAKARAN LAHAN Penanganan Karhutla di wil. Desa Kujan dan Desa Guci, Kec. Bulik, Kab. Lamandau pada hari ini pukul 16.30 WIB, tanggal 1 Agustus 2019.</p> <p>Lahan yang terbakar yaitu : ~ lahan Masyarakat ~ lahan perkebunan sawit PT. Menthobi Makmur Lestari ~ indikasi penyebab kebakaran : bekas puntung rokok pemancing. ~ pemadaman dilakukan s.d malam hari 20.30 WIB, sedangkan utk areal perkebunan PT. MML dilaporkan sudah padam pada pukul 22.56 WIB</p>	✓	✓		<p>Personil : 1). Kalaksa BPBD Kab. Lamandau bersama 9 Personil TRC 2). Danramil 05/Bulik bersama 4 Anggota Koramil 3). TAGANA 6 PERSONIL 4). DAMKAR 6 PERSONIL 5). Tim Tanggap Darurat Kebakaran Lahan PT. MML 8 Personil</p>	BPBD Kab. Lamandau

14.	KAB. KOTAWARINGIN BARAT Patroli Terpadu Pencegahan Kebakaran Hutan dan Lahan Badan Penanggulangan Bencana Daerah. 1) Lokasi : Desa/Kel. Pasir Panjang, Kec. Arut Selatan 2) Hasil : a) Patroli daerah rawan karhutla : S-2.72177 E111.64176. - Berupa lahan dengan luas lahan ± 3 ha. Lahan masyarakat yang mulai mengering berpotensi terjadinya karhutla b) Sosialisasi/Penyuluhan : S-2.73367 E111.64004. - Sosialisasi dengan masyarakat setempat yang sedang berkebun, menyampaikan tentang larangan membakar hutan dan lahan serta dampak-dampak yang terjadi akibat karhutla.		√	√	Personil : - BPBD : 1 org - Manggala Agni : 1 org - TNI : 1 org - Polri : 1 org - Masyarakat: 2 org	Korem 102/Pjg
15.	KAB. MURUNG RAYA 1) Lokasi : Ds. Muara Untu, Kec. Murung Sosialisasi : Melaksanakan Patroli, Pemasangan Banner dan Sosialisasi Pencegahan Karhutla. Pencarian Kantong-kantong air. Pedataan Lahan2 yang siap dibakar. a) Jml pers : 5 org DPP Koptu Syahrif - TNI : 1 org - POLRI : 1 org - Manggala Agni : 2 org - Masyarakat : 1 org b) Alkap : - Kendaraan R2 3 unit - Pompa punggung 2 buah - GPS 1 unit - HP perorangan 2) Lokasi : Ds. Dirung Bakong, Kec. Tanah siang Sosialisasi : Melaksanakan Patroli, Pemasangan Banner dan Sosialisasi Pencegahan Karhutla. Pencarian Kantong-kantong air. Pedataan Lahan2 yang siap dibakar. a. Jml pers : 5 org DPP Serda Rafik - TNI : 1 org - POLRI : 1 org - Manggala Agni : 2 org - Masyarakat : 1 org b. Alkap : - Kendaraan R2 3 unit		√	√	Personil : Tim Patroli Terpadu Gabungan Kab. Murung Raya	Korem 102/Pjg

- Pompa punggung 2 buah - GPS 1 unit - HP perorangan					
<p>d. KEBAKARAN :</p> <ul style="list-style-type: none"> - Terjadi kebakaran lahan di area trans Bahitom Desa Bahitom Kec. Murung. - Awal kebakaran tsb pada pukul 16:45 wib. - Informasi di dapat dari masyarakat. - TRC BPBD segera menindaklanjuti laporan tsb dgn menurunkan personil ke lokasi kebakaran dengan melakukan pemadaman dan pendinginan pada pukul 17.20 wib. - Pemilik Lahan belum di ketahui karena tim tiba di lokasi tidak melihat adanya pemilik lahan. - Luas Lahan yg terbakar di perkirakan 0,5 Ha. - yg terbakar, lahan msyarakat yg berladang. - Tikor : S.-0,68914 E.114,62008 	√			<ul style="list-style-type: none"> - Personil : - TRC BPBD - Tim Brigadir MPA (DLH) Kec. Murung - Alkap : - Mobil Slip On : 2 unit - Mobil Ops BPBD - Sepeda motor opsnal BPBD : 1 unit - Kepyok Api - Jet Suter 	BPBD Kab. Murung Raya 28

DOKUMENTASI

Pemadaman Karhutla di Kota Palangka Raya

1. Jl. Danau Rangas, Kel. Bukit Tunggal, Kec. Jekan Raya



2. Jl. Ir. Soekarno I, Kel. Menteng, Kec. Jekan Raya



3. Jl. Mahir Mahar, Kel. Bukit Tunggul, Kec. Jekan Raya



4. Jl. Kakap, Kel. Bukit Tunggal, Kec. Jekan Raya



30



5. Jl. D.A Tawa, Kel. Bukit Tunggal, Kec. Jekan Raya



6. Jl. Tjilik Riwut Km. 10 (masuk Jl. Merdeka Perum Pemda), Kel. Bukit Tunggal, Kec. Jekan Raya



7. Pemadaman Karhutla Lanjutan : Jl. Tjilik Riwut km. 9,5 (masuk Jl. Nyalun Menteng), Kel. Bukit Tunggal, Kec. Jekan Raya



31

8. Pemadaman Karhutla Lanjutan : Jl. Tjilik Riwut Km. 9, Kel. Bukit Tunggal, Kec. Jekan Raya



9. Jalan Manduhara



Giat Pemadaman Daops Palangka Raya



32

Giat Pemadaman Dishut Prov. Kalteng
Jln. Merdeka, cilik Riwut Km. 10. P.Raya



Jln. Lingkar Luar, antara Yos Sudarso dan G.Obos



Jln. Danau Tangas, cilik Riwut Km.7



Giat Pemadaman Kab. Pulang Pisau



Giat Pemadman Polres Barito Selatan



34

Giat Pemadaman Karhutla di Kab. Sukamara



Giat Pemadaman Karhutla di Kab. Murung Raya



35

Patroli Daerah Rawan Karhutla Polda Kalteng di Kota Palangka Raya



Giat Patroli Kab. Katingan



36

Groundcek Hotspot di Kab. Lamandau



Penanganan Karhutla di Kab. Lamandau





Patroli Terpadu dan Sosialisasi Karhutla di Wilayah
Kab. Barito Utara dan Kab. Murung Raya



Patroli Terpadu dan Sosialisasi Karhutla di Kab. Kotawaringin Barat



Pemadaman Karhutla Lanjutan di Kab. Kotawaringin Timur

1. Jl. Amin Kelaru, Lingkak Selatan



2. Jl. HM Arsyad, Lembur Puring



Pemadaman Karhutla di Kab. Barito Utara



1) KEGIATAN POSKO KARHUTLA PROVINSI KALIMANTAN TENGAH

1. Pengumpulan data dan informasi dari Kabupaten/Kota.
2. Berkoordinasi dengan Kabupaten/Kota dalam penanganan Karhutla di Provinsi Kalimantan Tengah.
3. Penyampaian Laporan Harian kepada Pimpinan dan Instansi/Lembaga terkait.
4. Roll Call dan Pemantauan via Radio RPU (Freq.169.525 Mhz + 5.000).
5. Briefing Operasi Pukul 07.30 WIB.
6. Rapat Perencanaan Operasi Pukul 14.00 WIB.
7. Pelaksanaan kegiatan masing-masing bagian/bidang

DOKUMENTASI

Briefing Operasi Posko Karhutla Prov. Kalteng



39

Rapat Perencanaan Operasi Posko Karhutla Prov. Kalteng



Pembagian Masker Gratis untuk Warga Masyarakat Kota Palangka Raya



2.4. Satgas Gakkum sampai hari Kamis, 01 Agustus 2019 :

DATA PENEGAKAN HUKUM KEBAKARAN HUTAN DAN LAHAN TAHUN 2019

NO	KESATUAN	LAPORAN POLISI	TKP	JML KASUS		JML TSK	LUAS TERBAKAR	JML DITAHAN		PENYELESAIAN			
				LIDIK	SIDIK			PERORANGAN	KORPORASI	TAHAP I	P.19	P.21	TAHAP II

1	2	3	4	5	6	7	8	9	10	11	13	14	15
1.	POLRES KAPUAS												
2.	POLRES P.RAYA	LPA/316/VII/ RES.1.13./20 19/KALTEN G/RES.P. RAYA, Tanggal 23 Juli 2019	jalan menteng iv no. 2 kel. menteng kec. jekan raya kota palangka raya	1				10x10					
3.	POLRES KATINGAN												
4.	POLRES PULPIS	LP/10/VII/20 19/KALTEN G/RES PULPIS/SEK SEBANGAU KUALA, TGL 27 JULI 2019		1				1 Ha					
5.	POLRES KOBAR												
6.	POLRES KOTIM	R/LI/ /VII/2019/IELKAM		1									
7.	POLRES BARUT												
8.	DITRESKRIMSUS												
9.	POLRES SERUYAN												
10.	RES GUMAS												
11.	RES BARTIM												
12.	RES LAMANDAU												
13.	RES BARSEL												
14.	RES MURA												
15.	RES SUKAMARA												
JUMLAH													

*Sumber : Polda Kalteng

Demikian Laporan **POSKO Siaga Darurat KARHUTLA PROV. KALTENG**

Terima Kasih. Salam Tangguh....

Tanggal : Jum'at, 02 Agustus 2019
Pukul : 07.00 WIB

PUSDALOPS-PB BPBPK PROV. KALTENG

Alamat : Jl. Tjilik Riwut Km. 2,5 Palangka Raya
Telp/Faks : (+62536) 4260564
WhatsApp : 0811-525-441/ 0811-525-442
Email : pusalops.bpbpktg@gmail.com
Website : -

Komandan Korem 102/Pjg
Selaku Komandan Satgas
PDB Karhutla Kalteng 2019

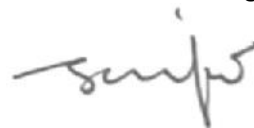

Saiful Rizal, S.Sos

Kolonel Arm NRP. 1920039031068