**LAMPIRAN : PERATURAN GUBERNUR KALIMANTAN TENGAH**
**NOMOR 58 TAHUN 2016**
**TANGGAL 27 DESEMBER 2016**
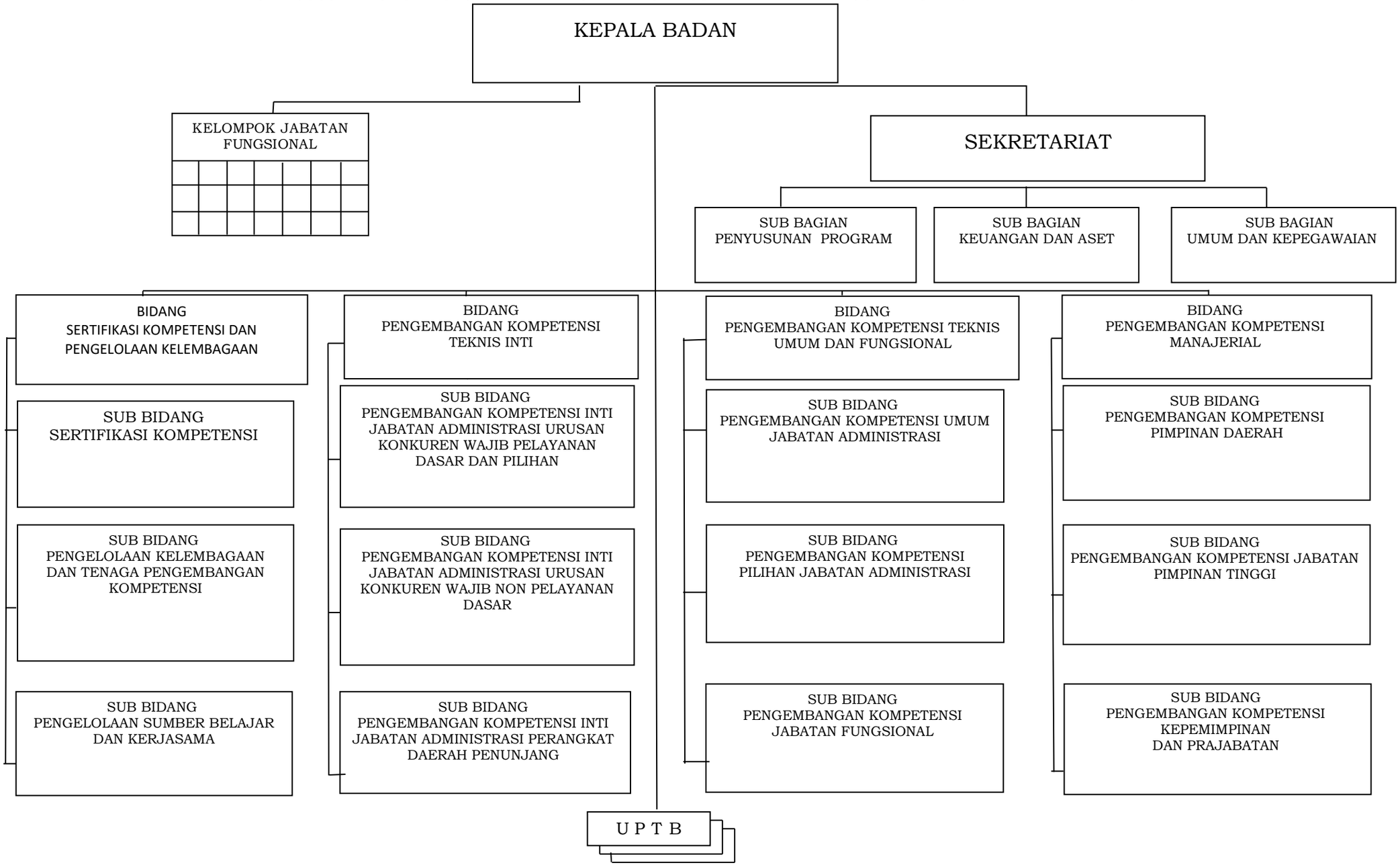
**BAGAN SUSUNAN ORGANISASI BADAN PENGEMBANGAN SUMBER DAYA MANUSIA PROVINSI KALIMANTAN TENGAH**